

ESTUDIO DE INVESTIGACIÓN

Nacional

15 de diciembre de 2024

Situación Política



comunicaliza

Ficha técnica

| | | | | | | |
|----------|---|-------|------|------|------|------|
| I [mA] | 0 | 0 | 4 | 60 | 104 | 170 |
| U [V] | 0 | 0,5 | 0,6 | 0,8 | 0,9 | 1,0 |
| I [mA] | 0 | -1,05 | -7,1 | -3,2 | -4,2 | -5,2 |
| U [V] | 0 | -1 | -0 | -3 | -4 | -5 |
| I [mA] | 0 | 0 | 4 | 44 | 115 | 170 |

$$Q_{total} = Q_1 + Q_2 = 3\epsilon_0 \frac{S}{d_1} U_0$$
$$C_1 = C_2 = \epsilon_0 \frac{S}{d_1} = 8,85 \text{ pF}$$
$$Q = \frac{Q_1 + Q_2}{2} = 13,275 \cdot 10^{-8} \text{ C}$$
$$U = \frac{Q}{C_1} = \frac{3}{2} U_0 = 1500 \text{ V}$$
$$= \frac{1}{2} QU = \frac{3}{8} \epsilon_0 \frac{S}{d_1} U_0^2 = 9,956 \cdot 10^{-8} \text{ J}$$



Ficha técnica



ÁMBITO

Ecuador, 24 provincias



PROCEDIMIENTO

Entrevistas online (CAWI)



UNIVERSO

Población general mayor de 16 años



ERROR MUESTRAL

$\pm 1,46\%$ (95% de confianza)



TAMAÑO DE LA MUESTRA

4.486 entrevistas

Cuotas por sexo y edad cruzadas con tamaño de hábitat y clase social



FECHA DE REALIZACIÓN

Del 11 al 15 de diciembre del 2024

**ENCUESTA REALIZADA POR ÁLVARO MARCHANTE
PARA COMUNICALIZA**

**AUTORIZACIÓN DEL CNE:
ELECCIONES: PLE-CNE-2-17-10-2024**

Coyuntura nacional



Situación del país y de las familias

¿Cómo valorarías en este momento la situación del país, como...?

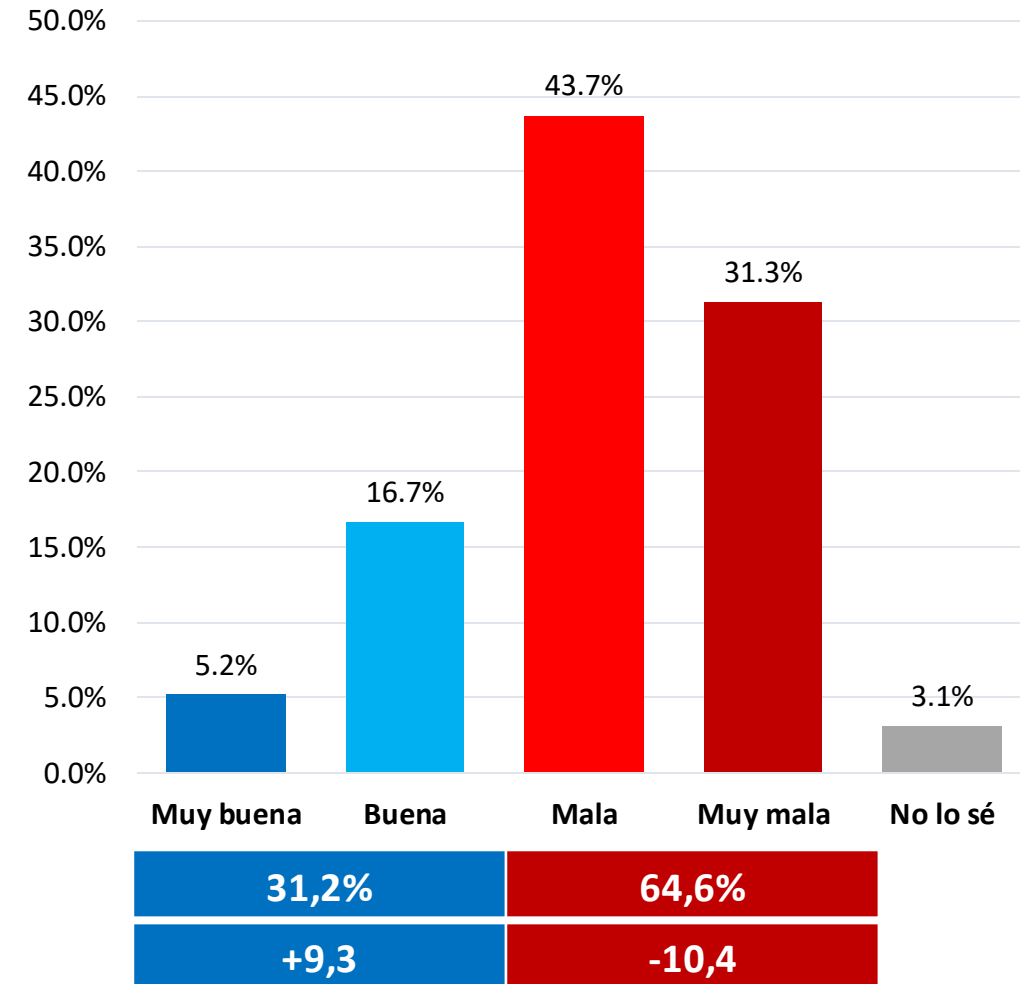

¿Y la situación de tu familia?

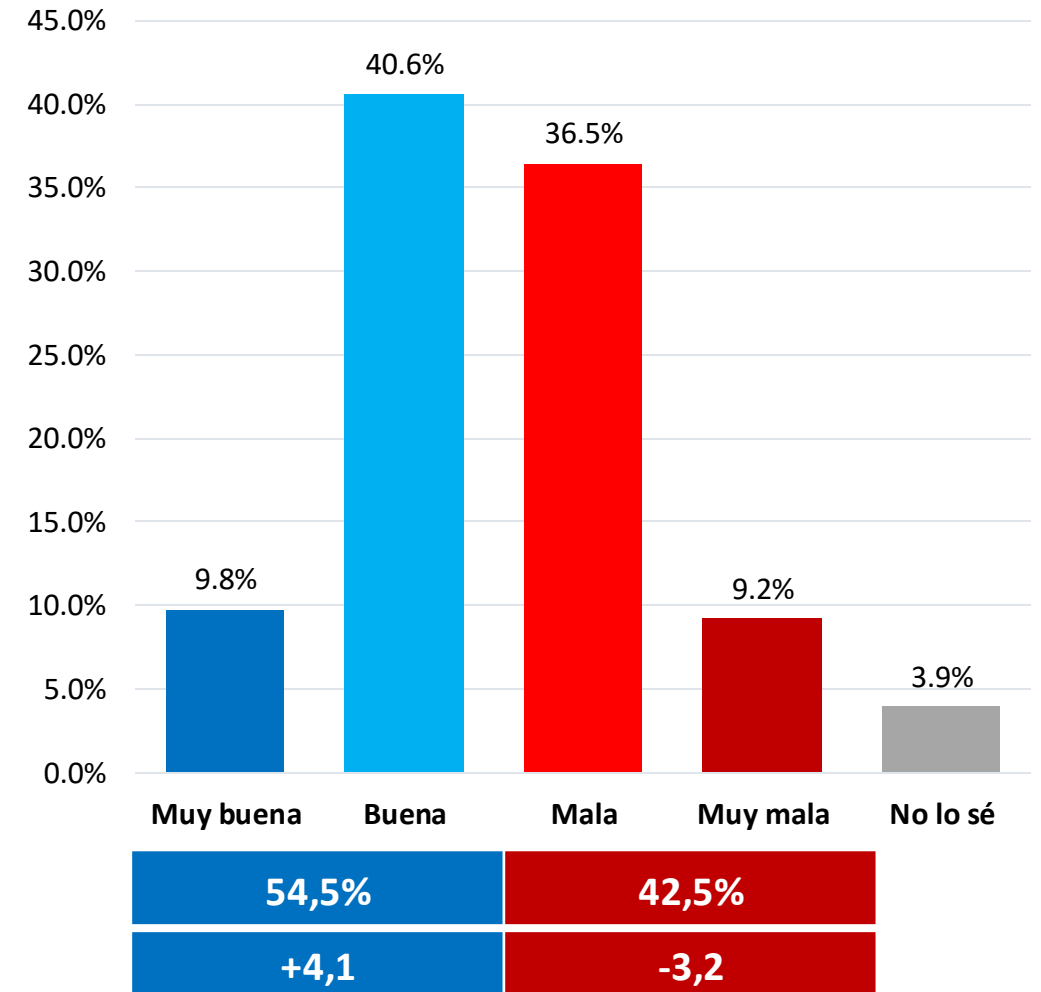

Situación del país y de las familias

¿Cómo valorarías en este momento la situación del país, como...?

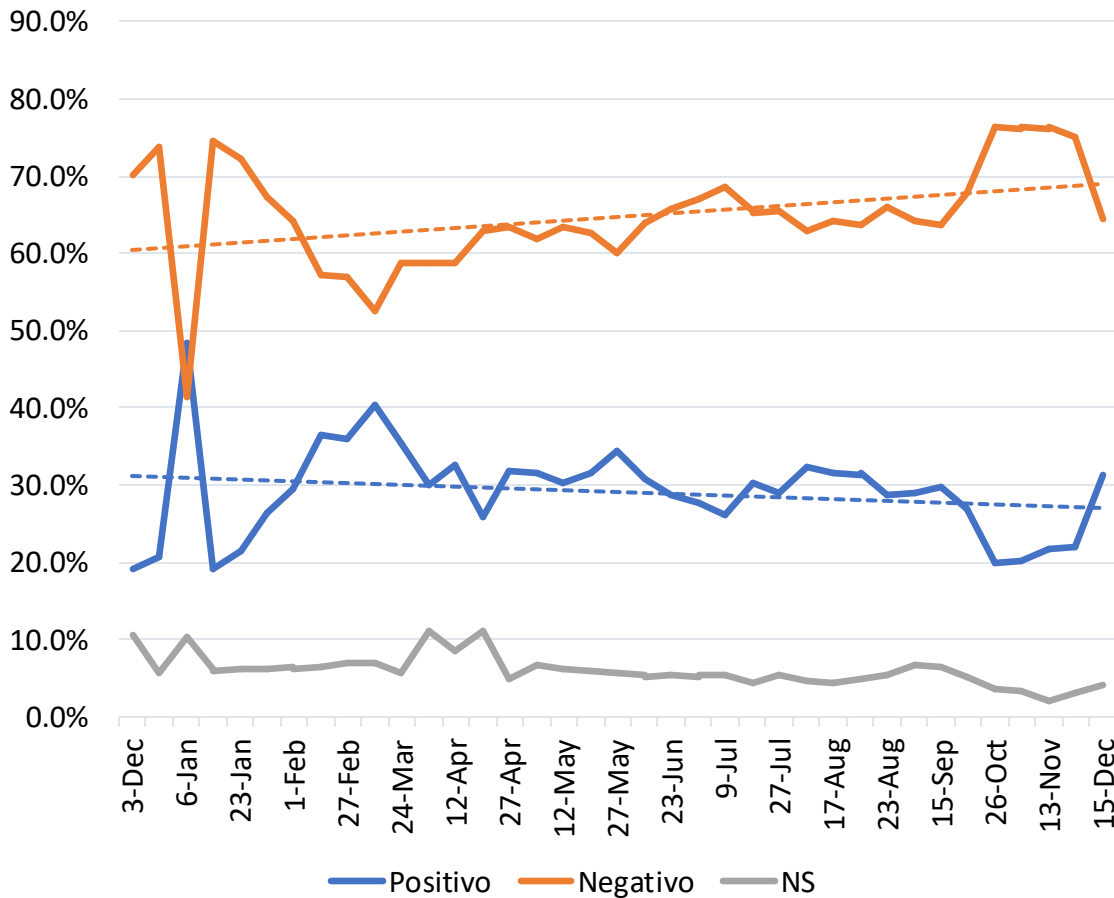

¿Y la situación de tu familia?

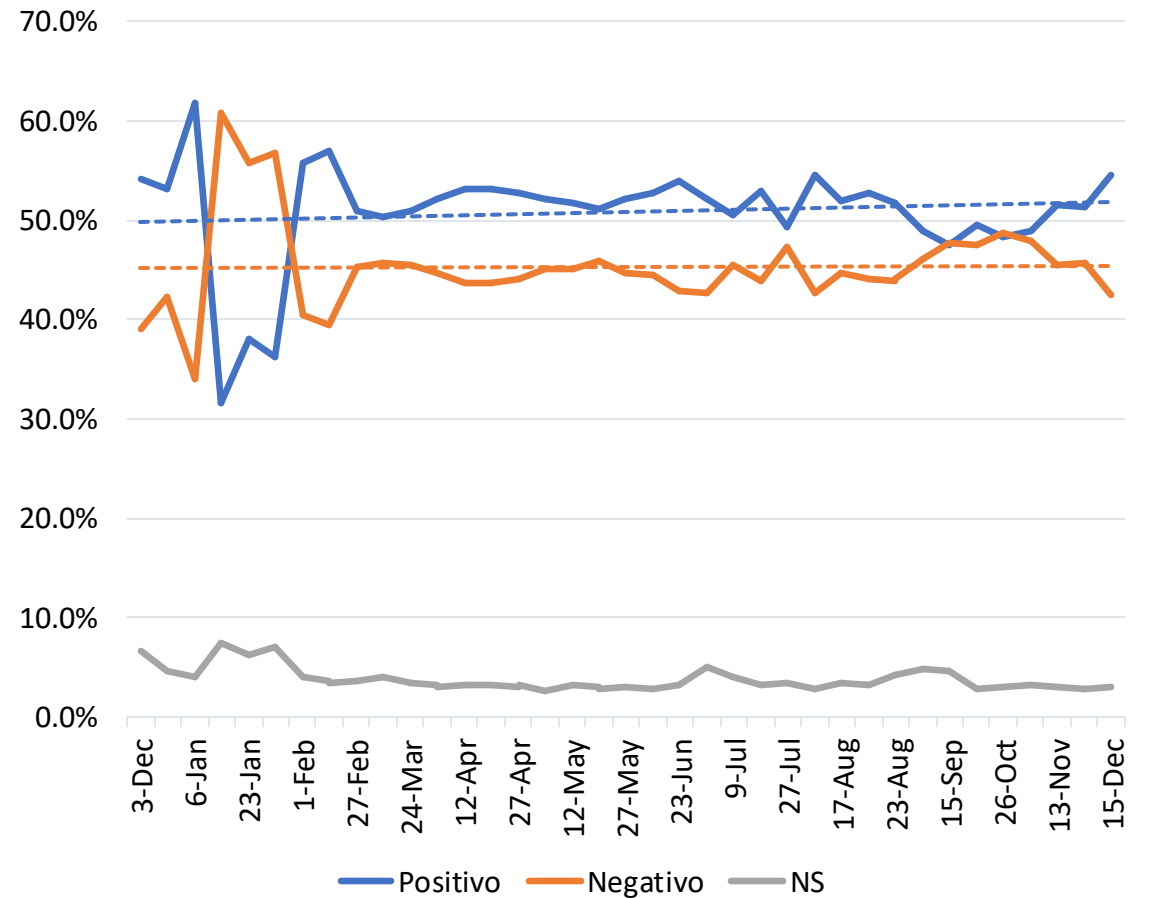

Perspectivas de futuro

¿Cómo crees que será la situación del país dentro de un año?

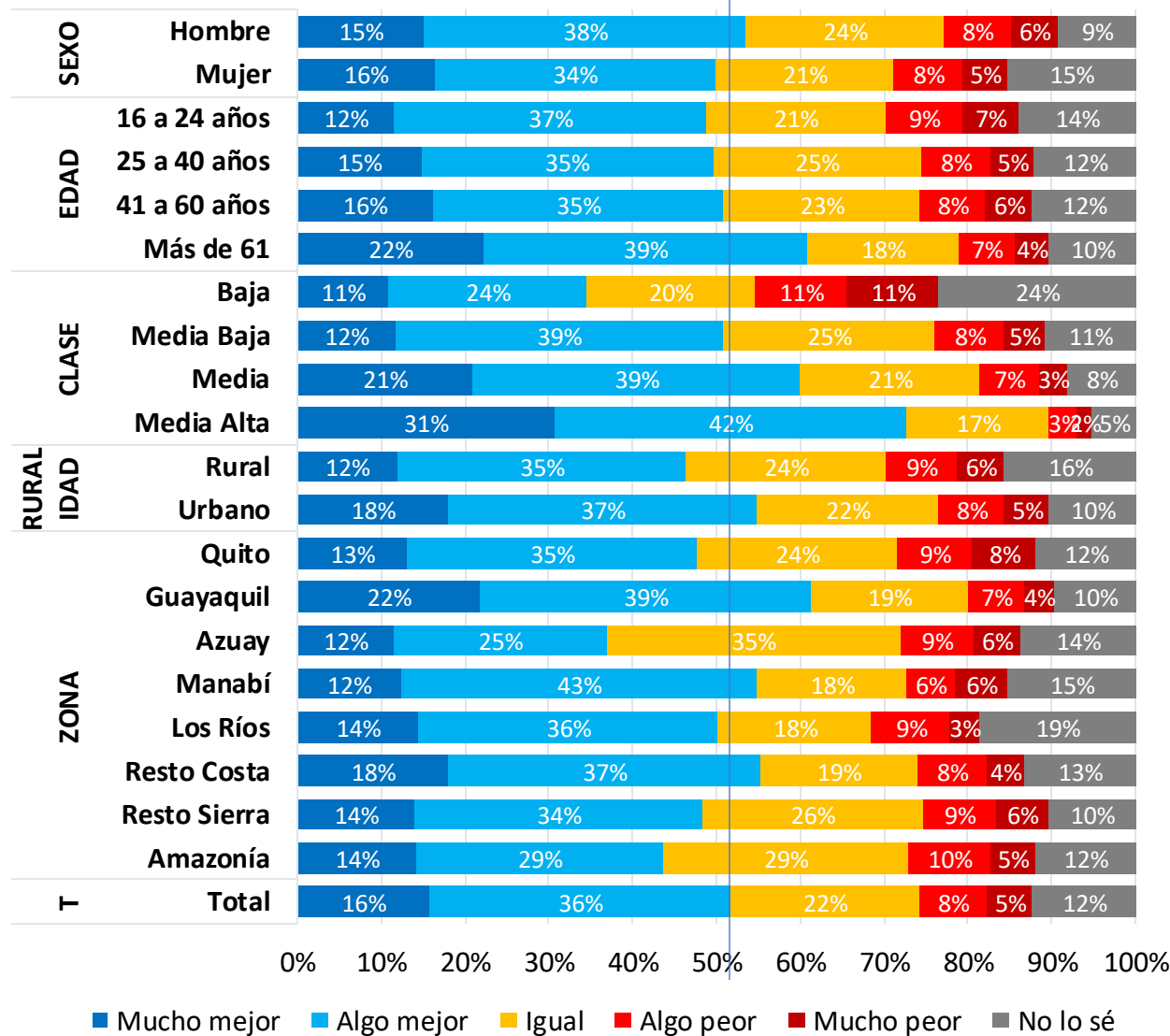
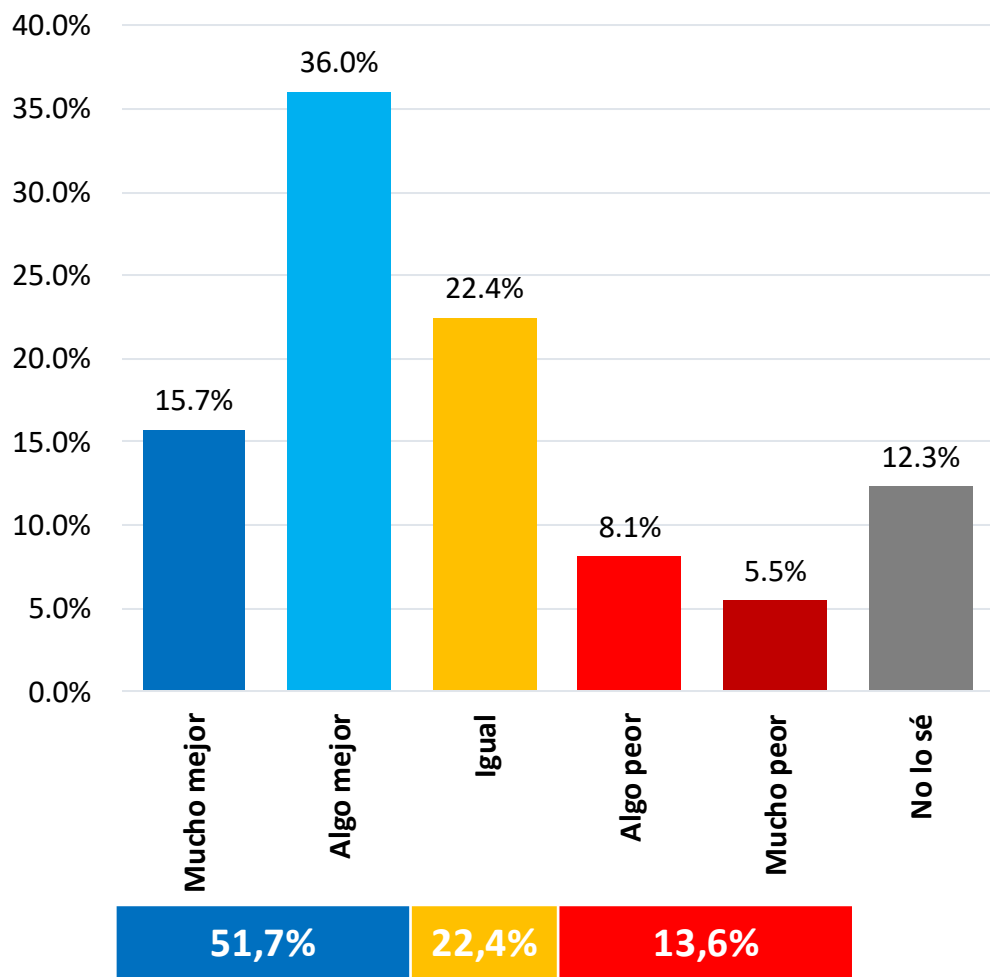

Principales problemas

De los numerosos problemas en el país, ¿cuál te preocupa o afecta más?

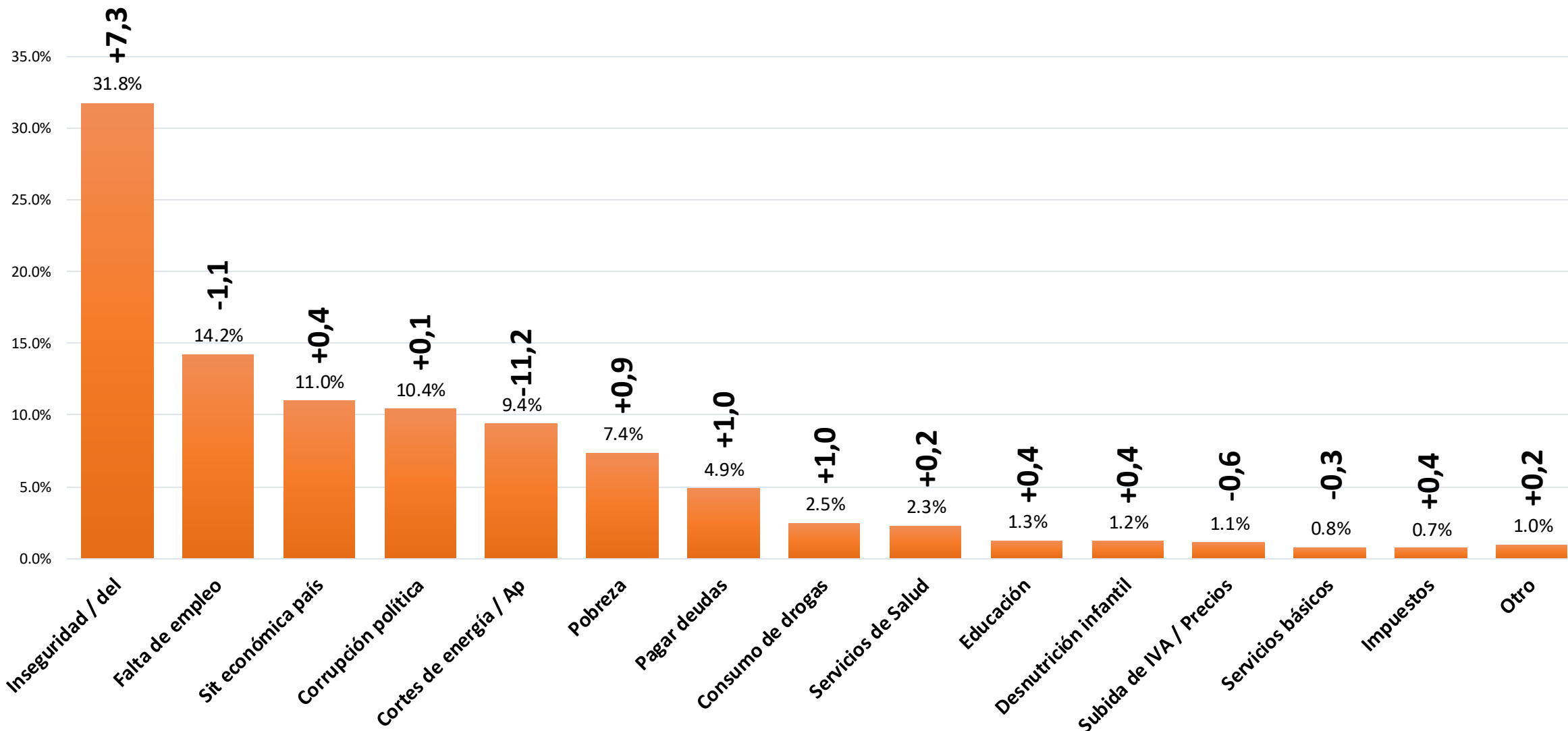

Principales problemas

Evolución

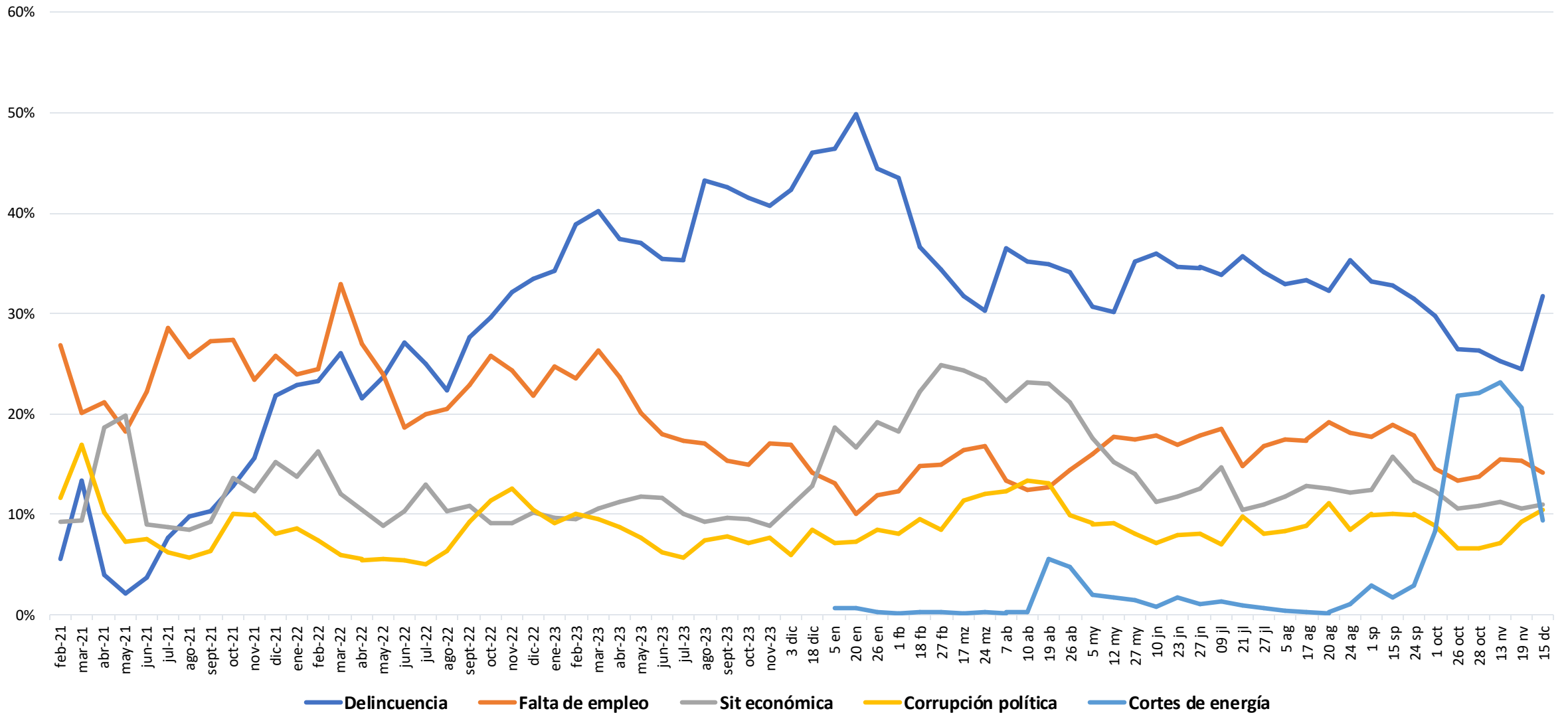

Evolución de la percepción de seguridad

¿En las últimas semanas dirías que tu sensación de seguridad ha...?

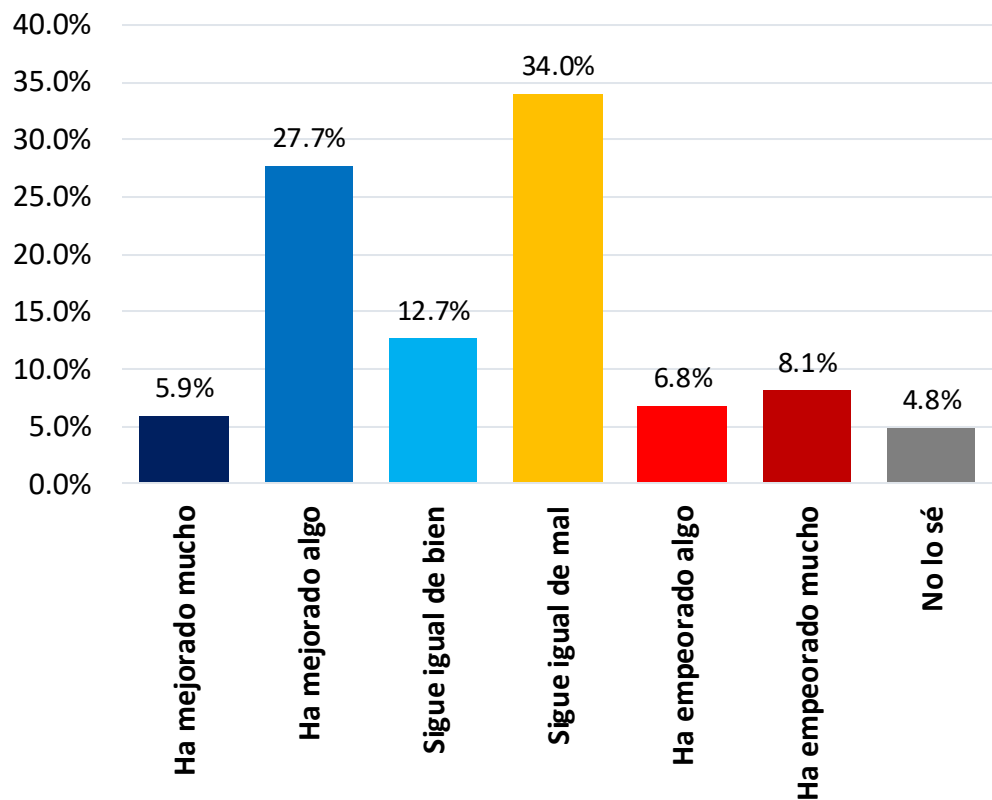

| | | |
|-----|-------|-------|
| Dic | 46,3% | 48,9% |
| Oct | 35,7% | 59,8% |
| Sep | 50,2% | 45,3% |
| Ag | 53,2% | 40,5% |

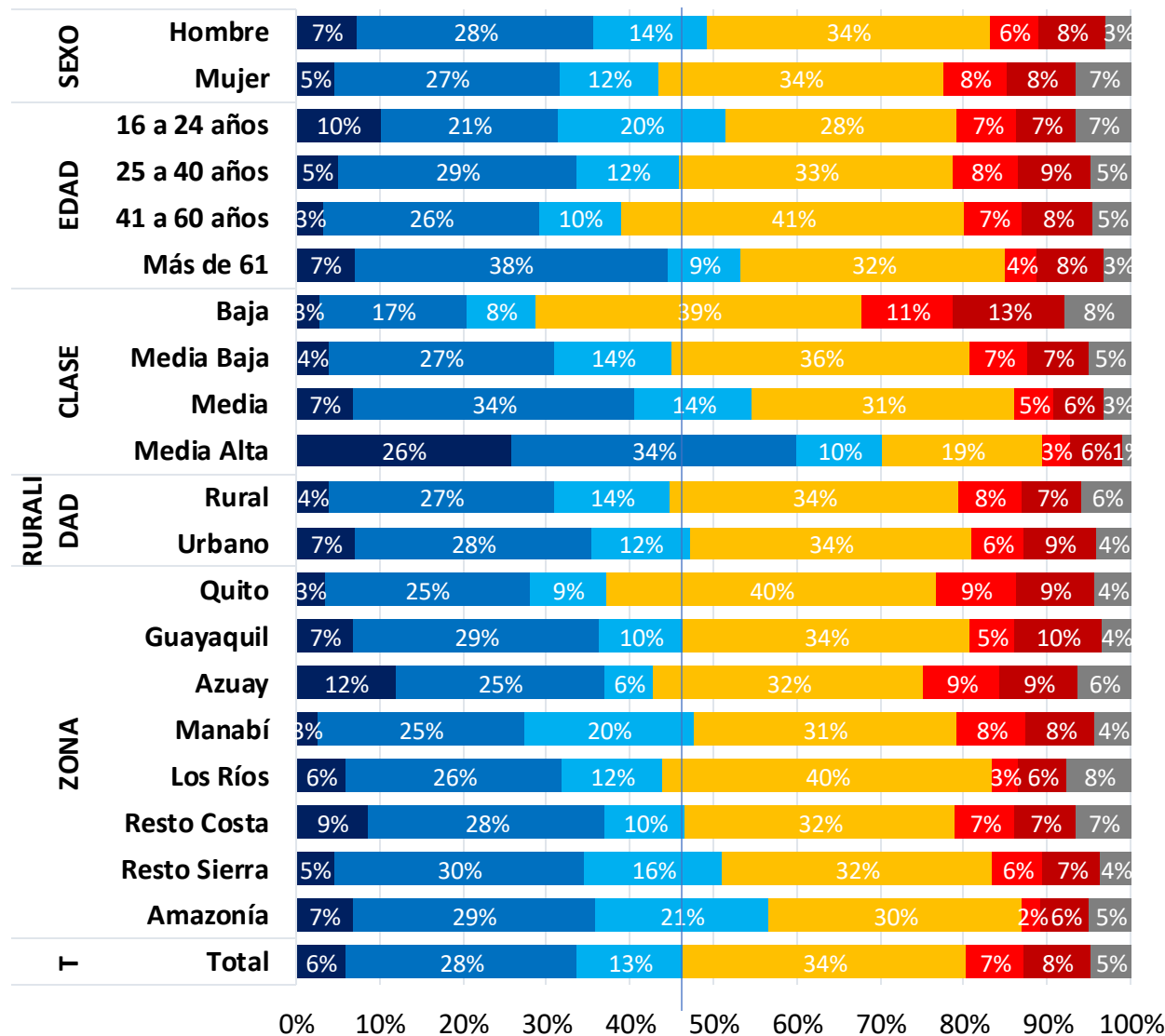



Valoración de actores políticos

Valoración de Daniel Noboa

¿Cómo valoras a los siguientes actores políticos e instituciones?

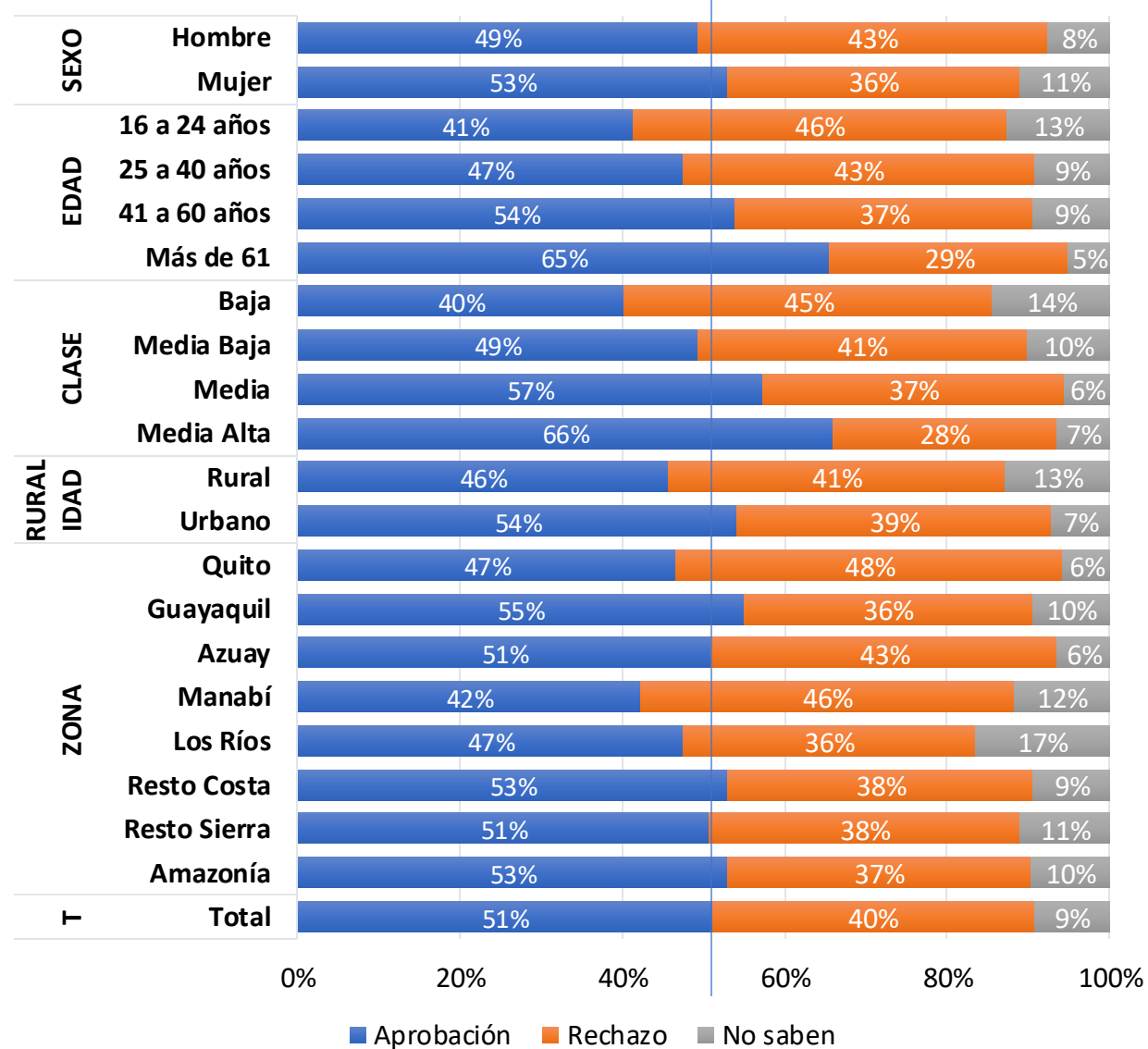
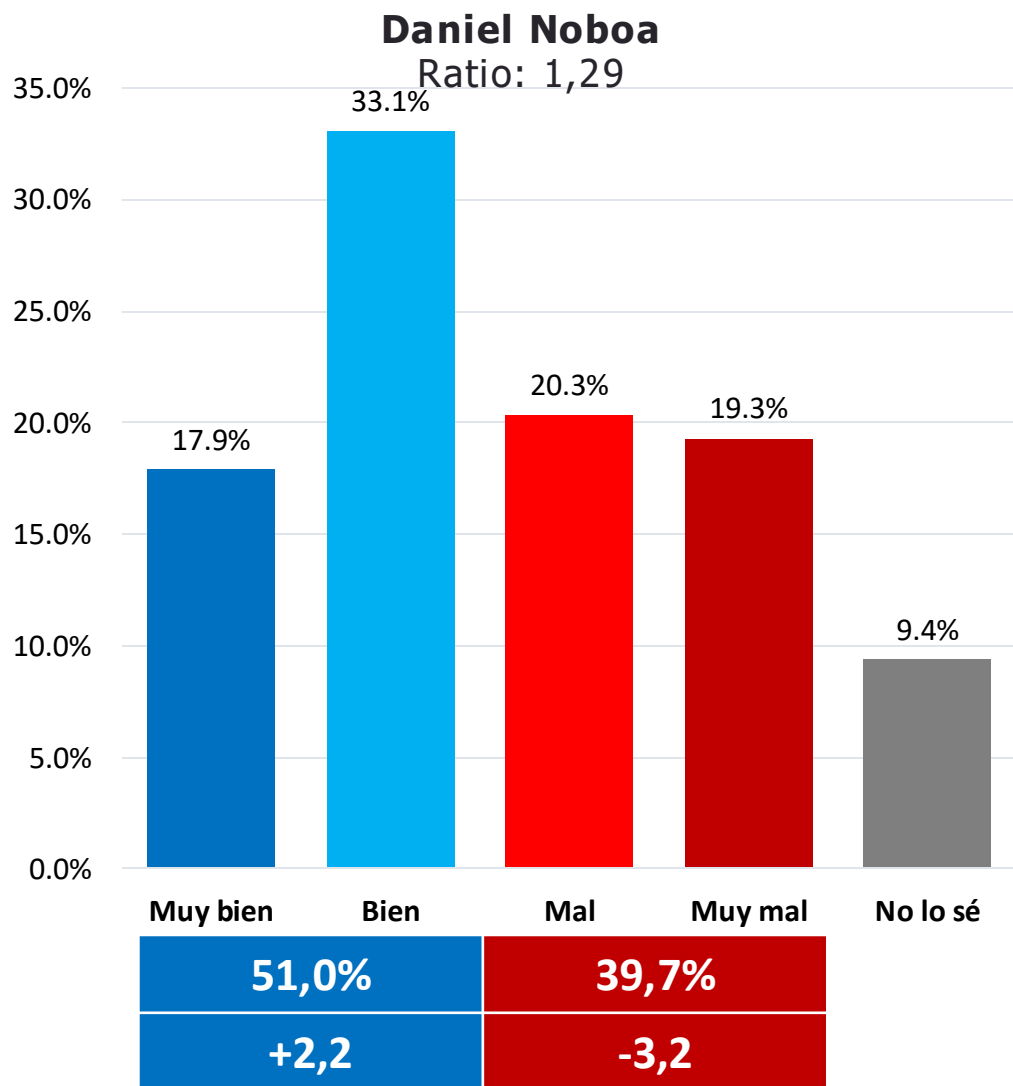

Valoración de Luisa González

¿Cómo valoras a los siguientes actores políticos e instituciones?

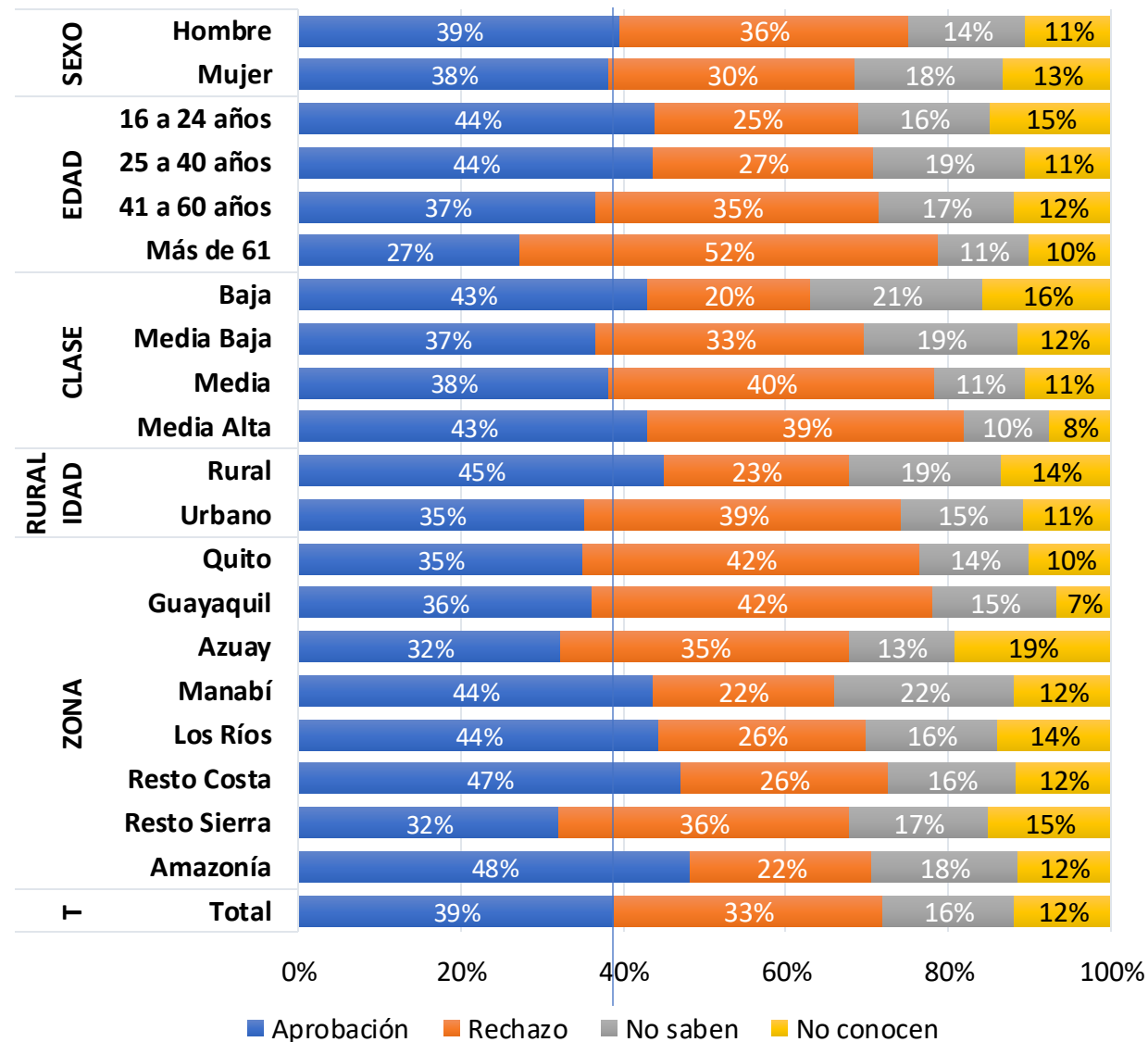
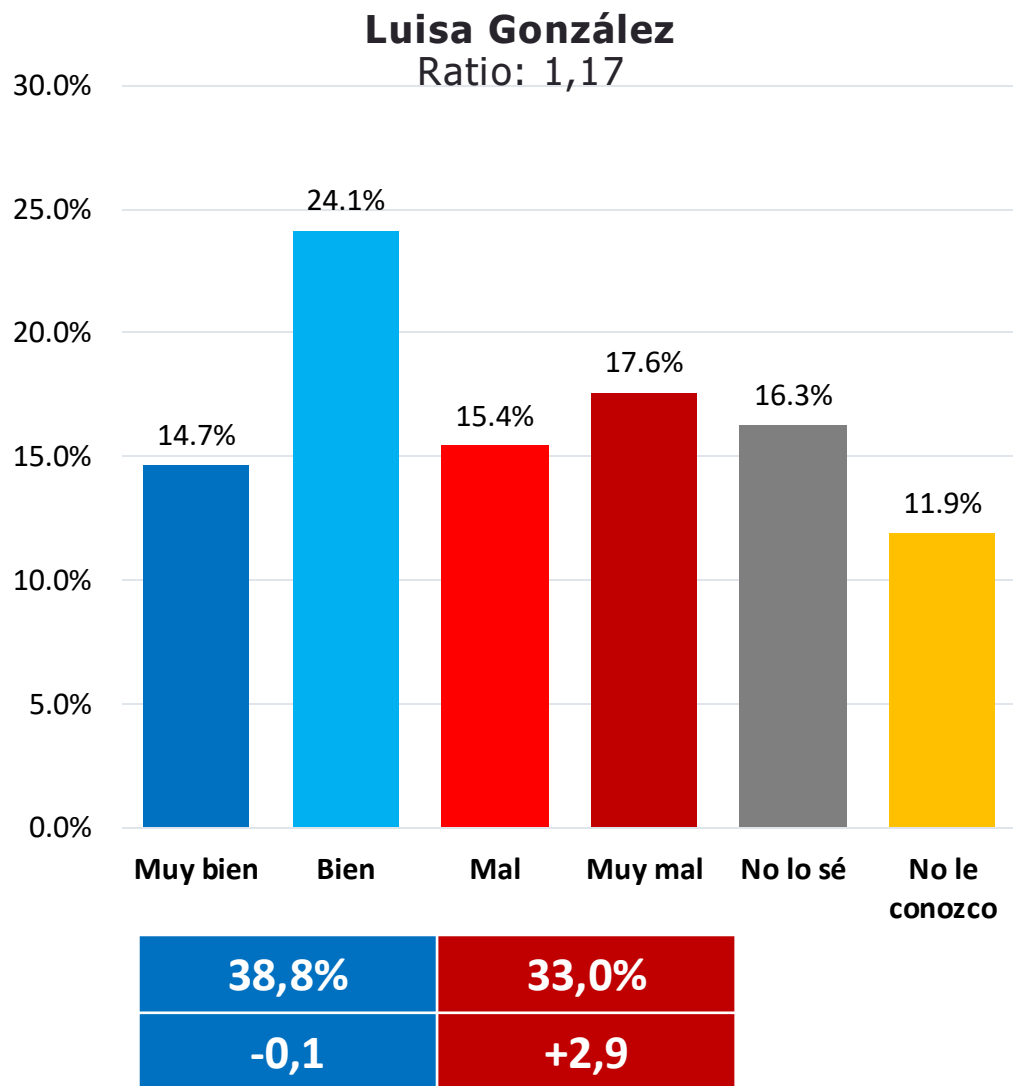



Intención de voto

Intención de voto directo – Presidencia

Si hoy fueran las elecciones presidenciales, ¿por qué candidato/a votarías?

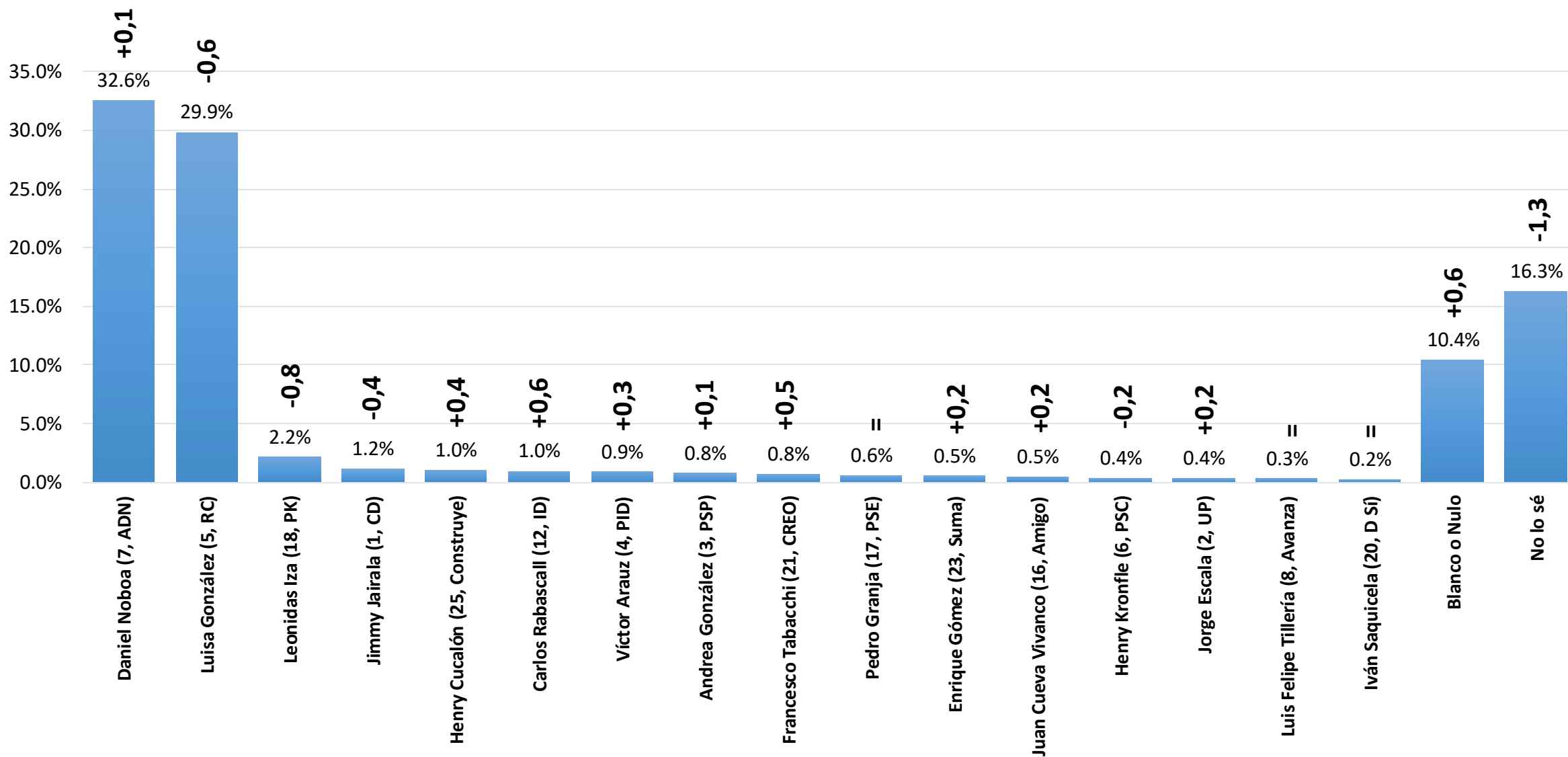

Intención de voto directo – Presidencia

Si hoy fueran las elecciones presidenciales, ¿por qué candidato/a votarías?

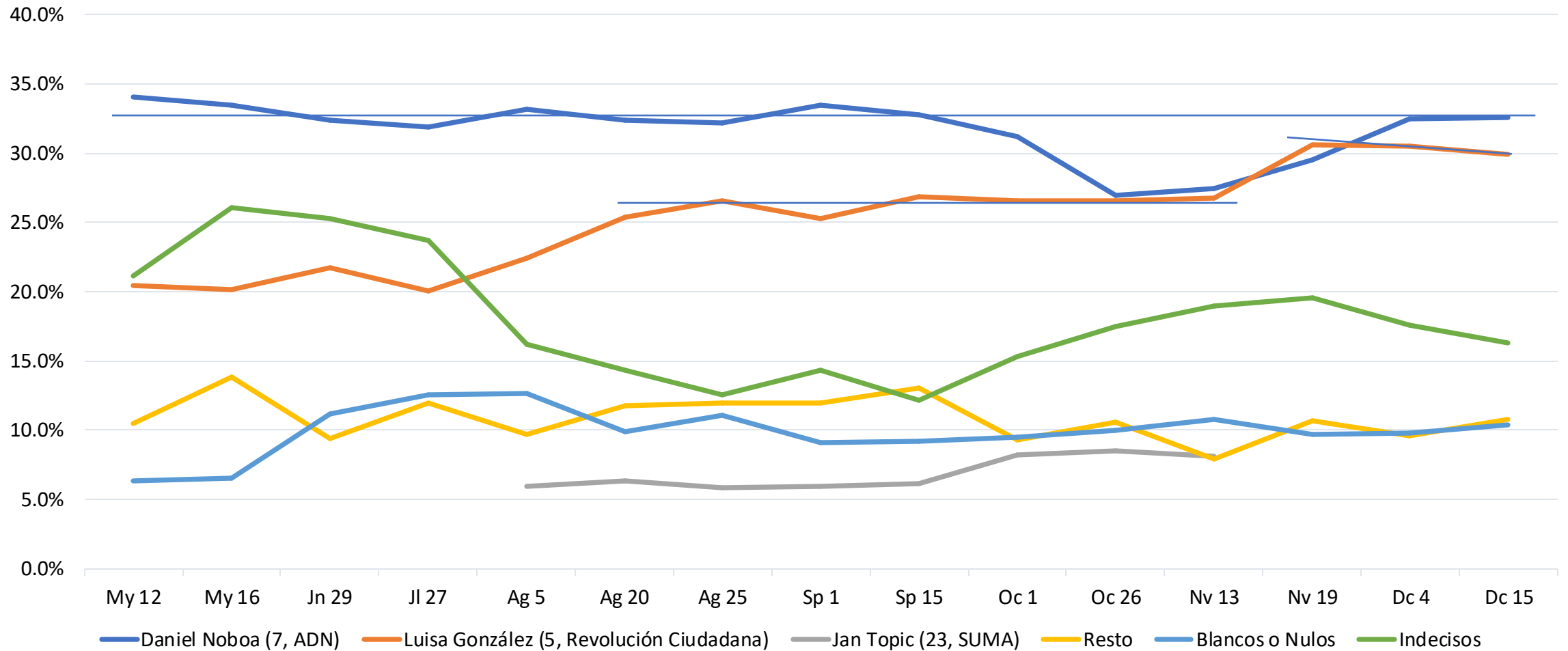

Intención de voto - Asambleístas

¿Y para asambleístas a qué lista votarías?

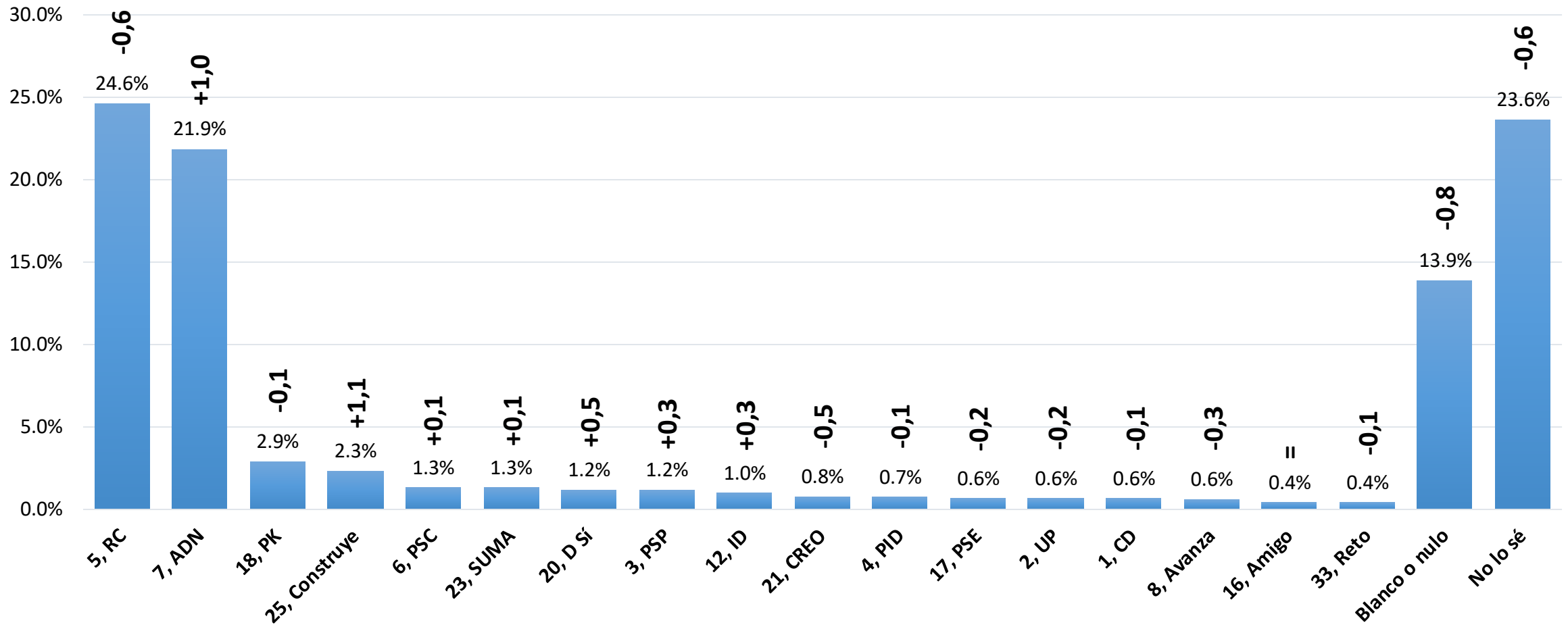

Situación energética

Sobre el anuncio del fin de los apagones

En los últimos días se anunció que ya no habrá apagones en el país desde el 20 de diciembre. ¿Crees realmente que desde ese día volveremos a tener energía sin interrupciones?

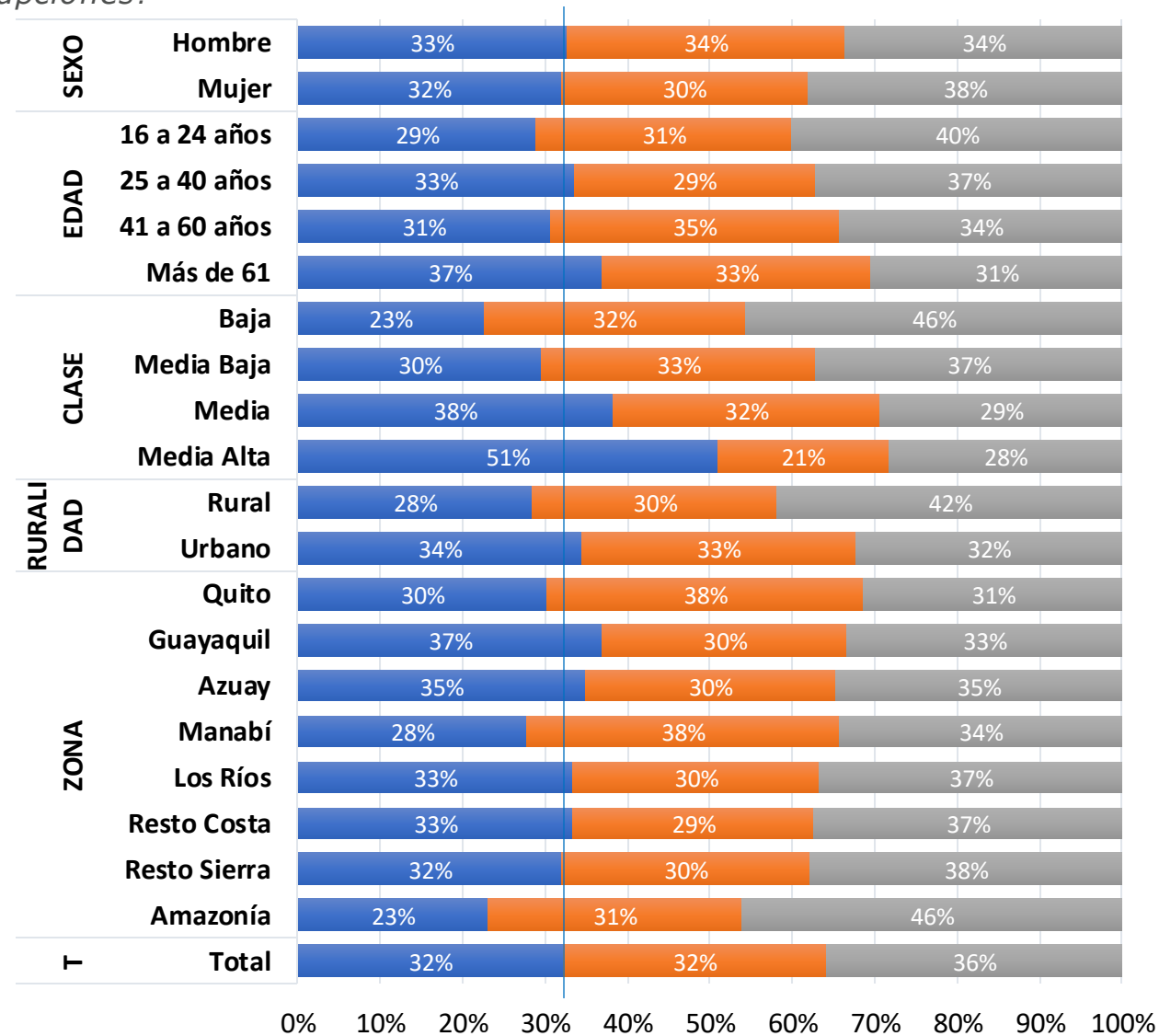
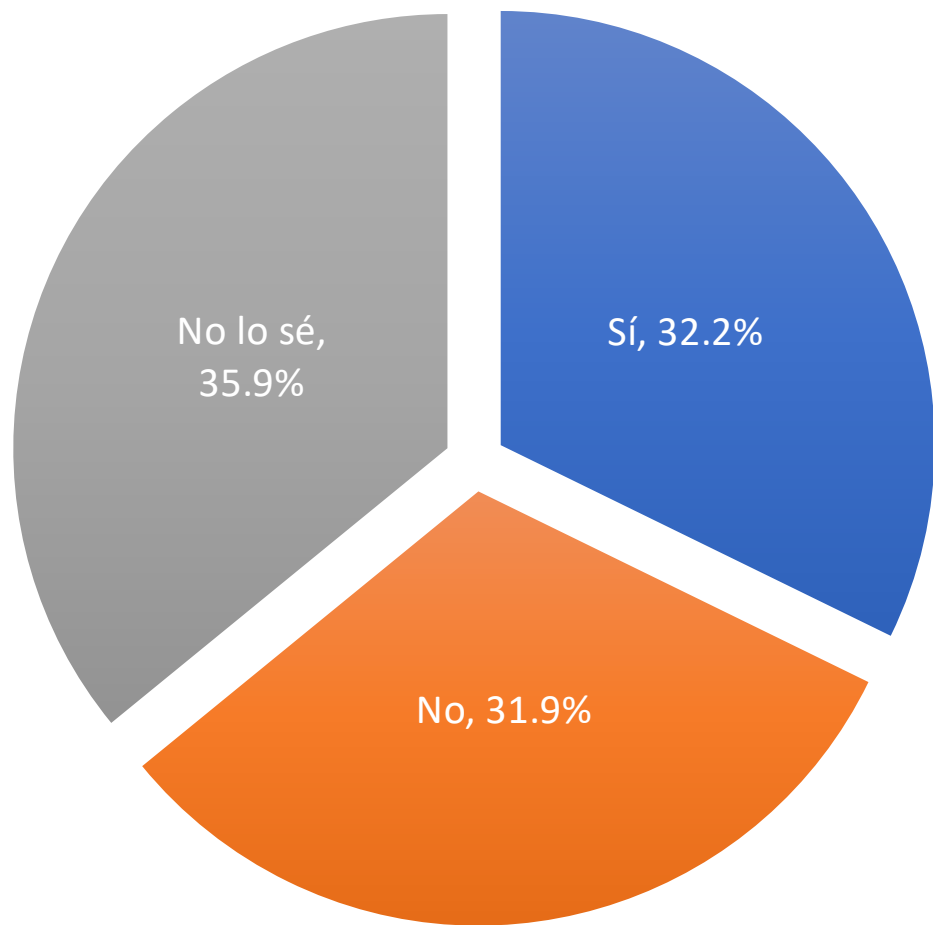

Expectativa sobre los apagones

¿Crees que en los próximos meses volverá a haber apagones?

