

ESTUDIO DE INVESTIGACIÓN

Nacional

11 de enero de 2025

Situación Política



comunicaliza

Ficha técnica

I [mA]	0	0	4	60	104	170
U [V]	0	0,5	0,6	0,8	0,9	1,0
I [mA]	0	-1,05	-7,1	-3,2	-4,2	-5,2
U [V]	0	-1	-0	-3	-4	-5
I [mA]	0	0	4	44	115	170

$$Q_{total} = Q_1 + Q_2 = 3\epsilon_0 \frac{S}{d_1} U_0$$
$$C_1 = C_2 = \epsilon_0 \frac{S}{d_1} = 8,85 \text{ pF}$$
$$Q = \frac{Q_1 + Q_2}{2} = 13,275 \cdot 10^{-8} \text{ C}$$
$$U = \frac{Q}{C_1} = \frac{3}{2} U_0 = 1500 \text{ V}$$
$$= \frac{1}{2} QU = \frac{3}{8} \epsilon_0 \frac{S}{d_1} U_0^2 = 9,956 \cdot 10^{-8} \text{ J}$$



Ficha técnica



ÁMBITO

Ecuador, 24 provincias



PROCEDIMIENTO

Entrevistas online (CAWI)



UNIVERSO

Población general mayor de 16 años



ERROR MUESTRAL

$\pm 1,35\%$ (95% de confianza)



TAMAÑO DE LA MUESTRA

5.251 entrevistas

Cuotas por sexo y edad cruzadas con tamaño de hábitat y clase social



FECHA DE REALIZACIÓN

Del 8 al 11 de enero del 2025

**ENCUESTA REALIZADA POR ÁLVARO MARCHANTE
PARA COMUNICALIZA**

**AUTORIZACIÓN DEL CNE:
ELECCIONES: PLE-CNE-2-17-10-2024**

Coyuntura nacional

Situación del país y de las familias

¿Cómo valorarías en este momento la situación del país, como...?

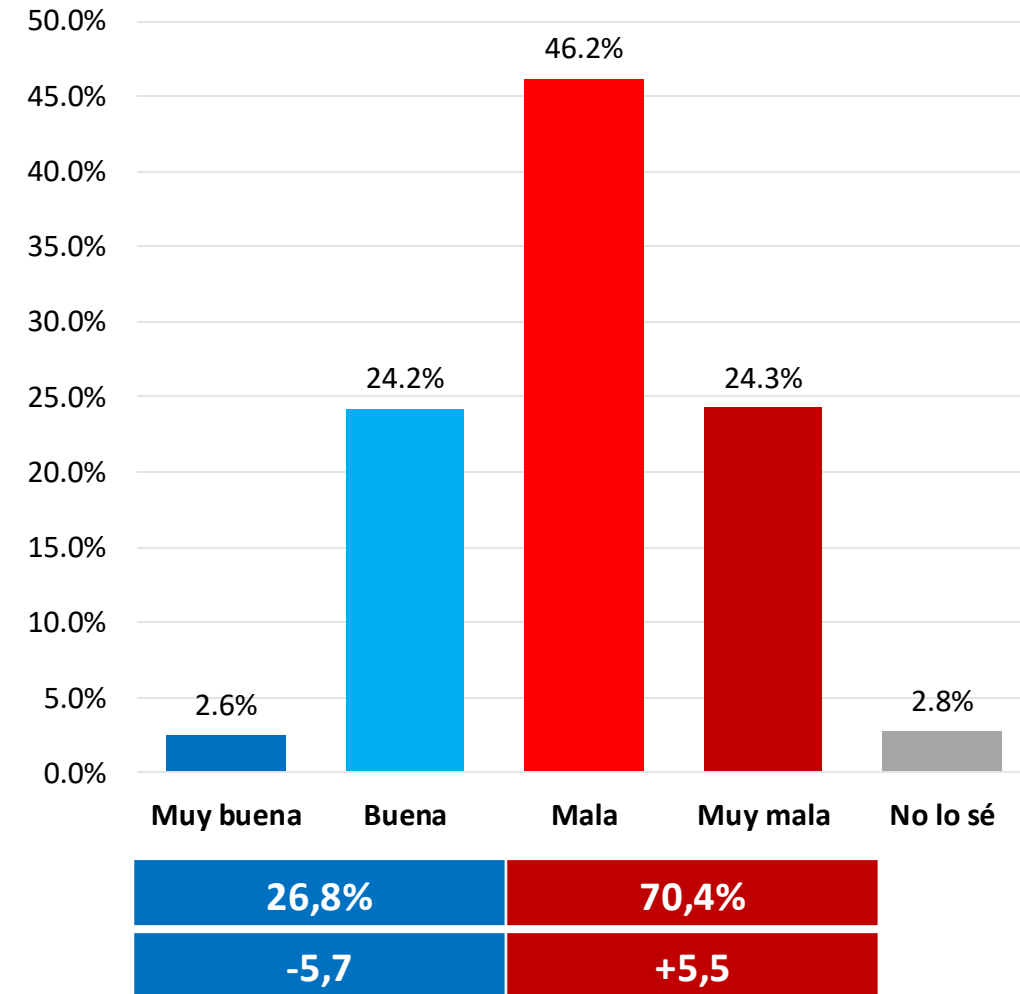

¿Y la situación de tu familia?

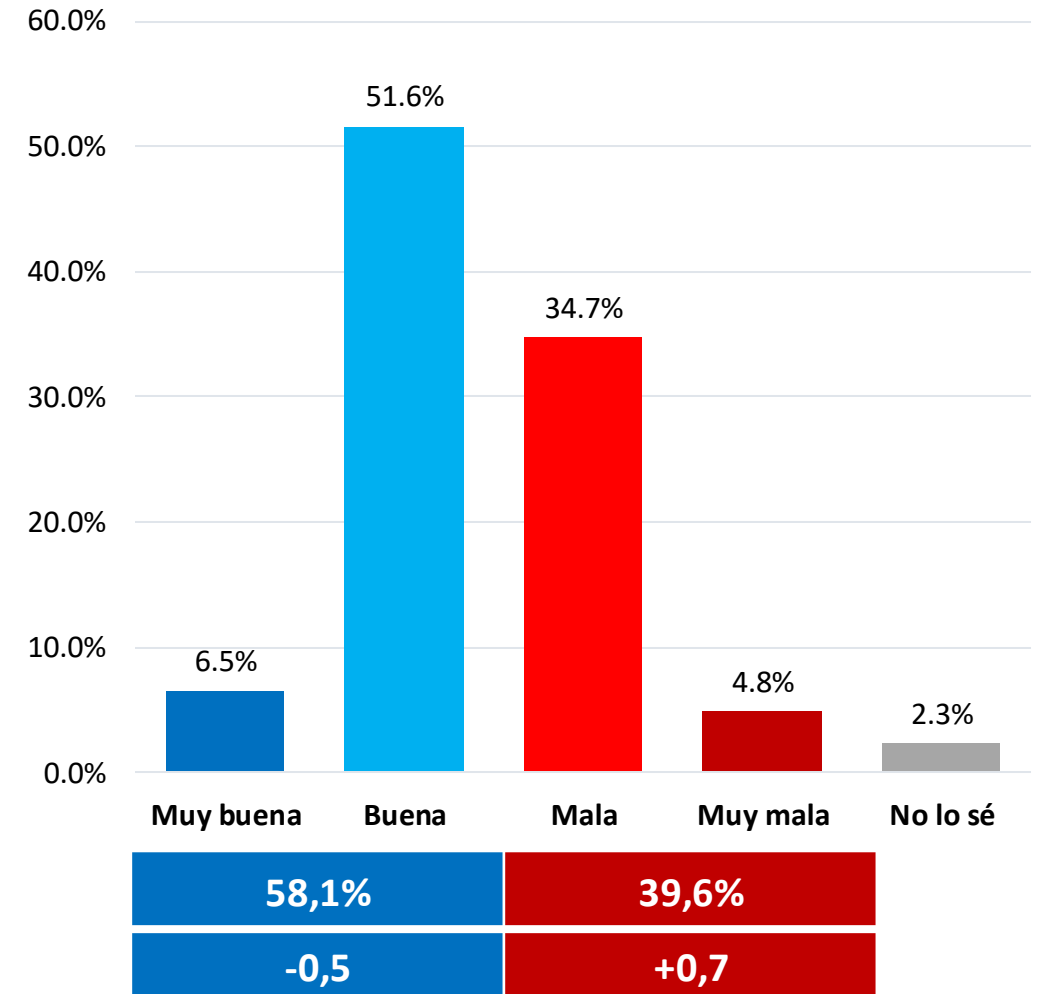

Situación del país y de las familias

¿Cómo valorarías en este momento la situación del país, como...?

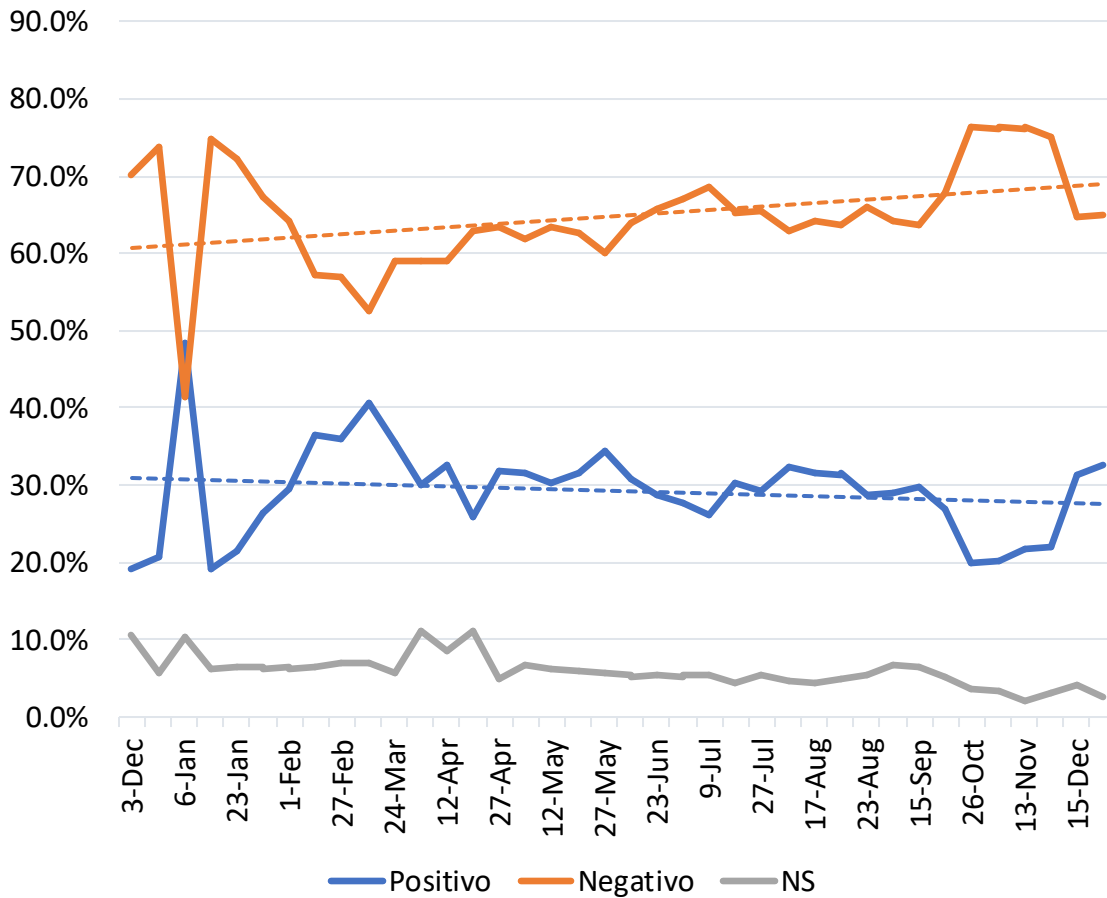

¿Y la situación de tu familia?

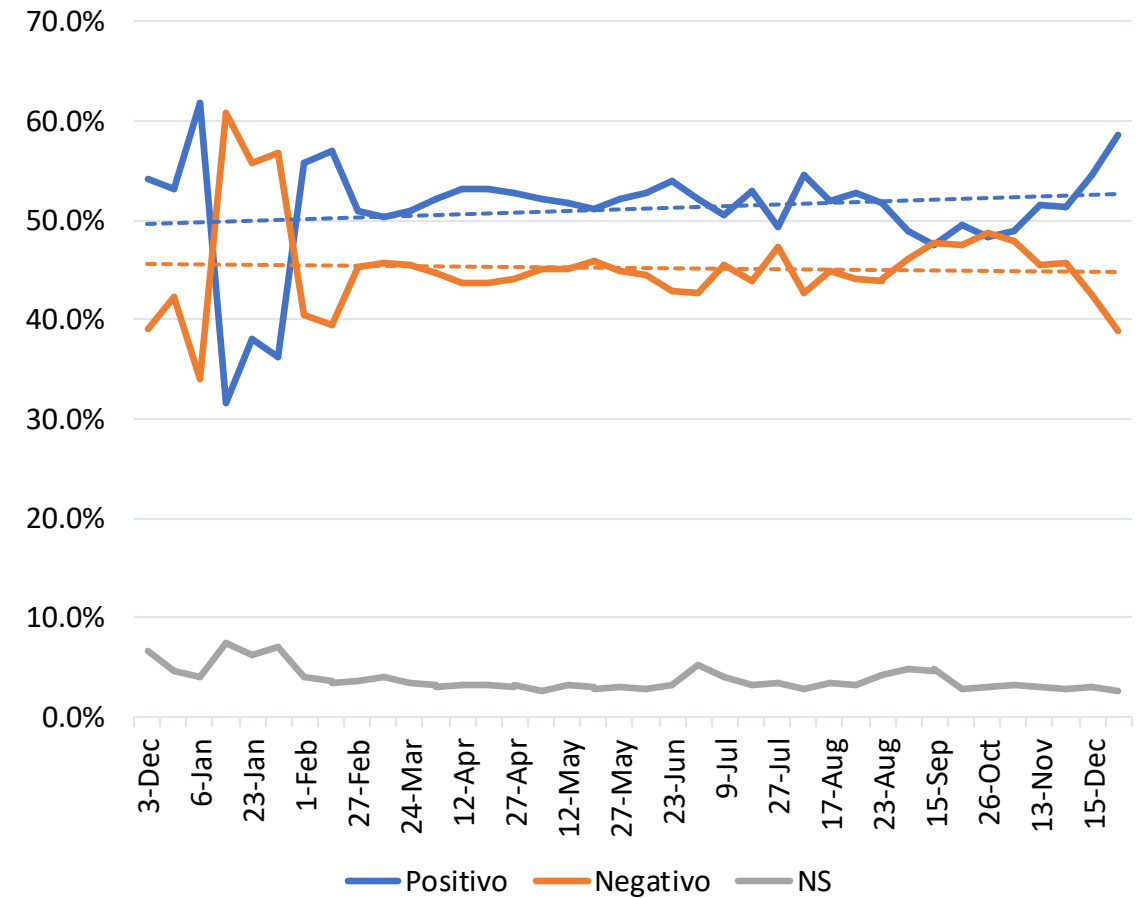

Principales problemas

De los numerosos problemas en el país, ¿cuál te preocupa o afecta más?

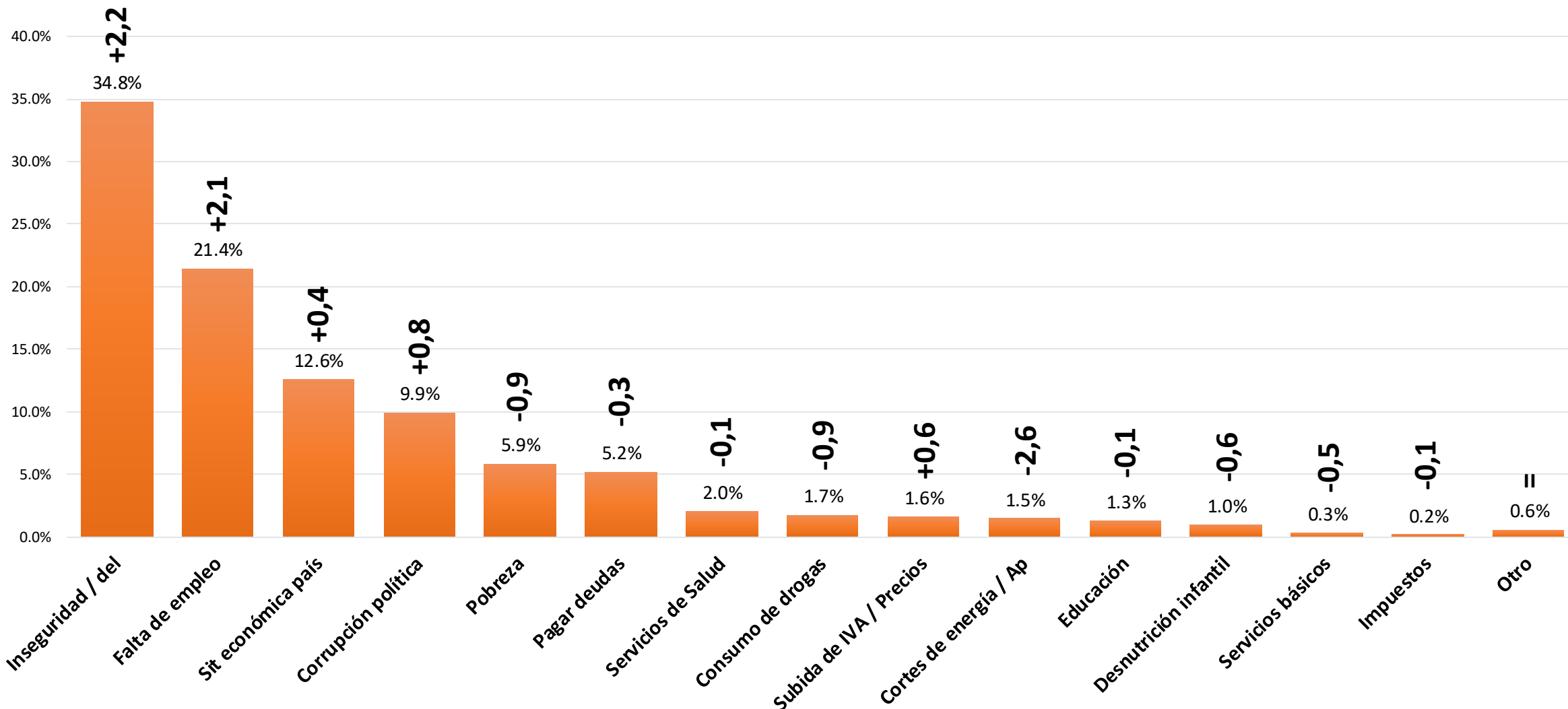

Principales problemas

Evolución

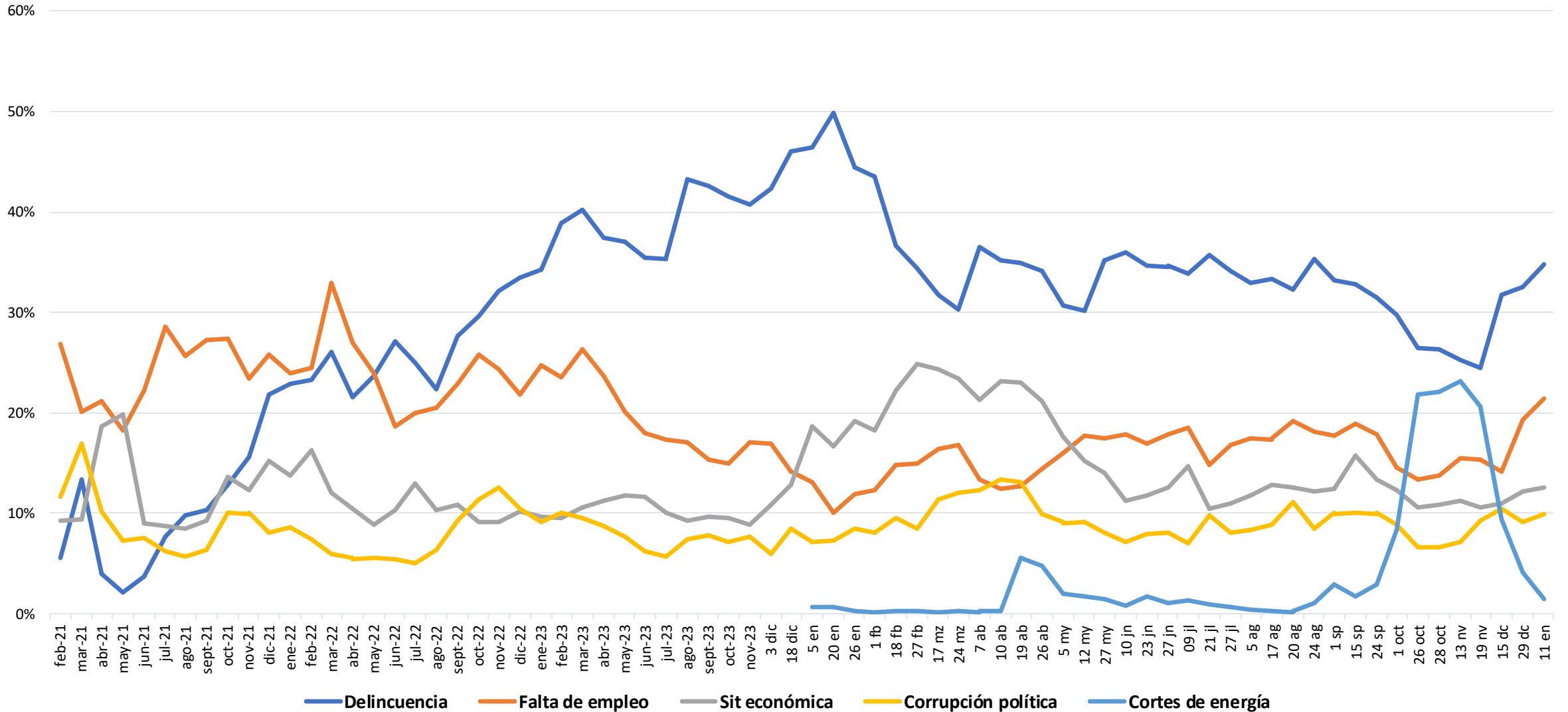

Principales problemas

Resumen de problemas relacionados con la economía la inseguridad y los apagones

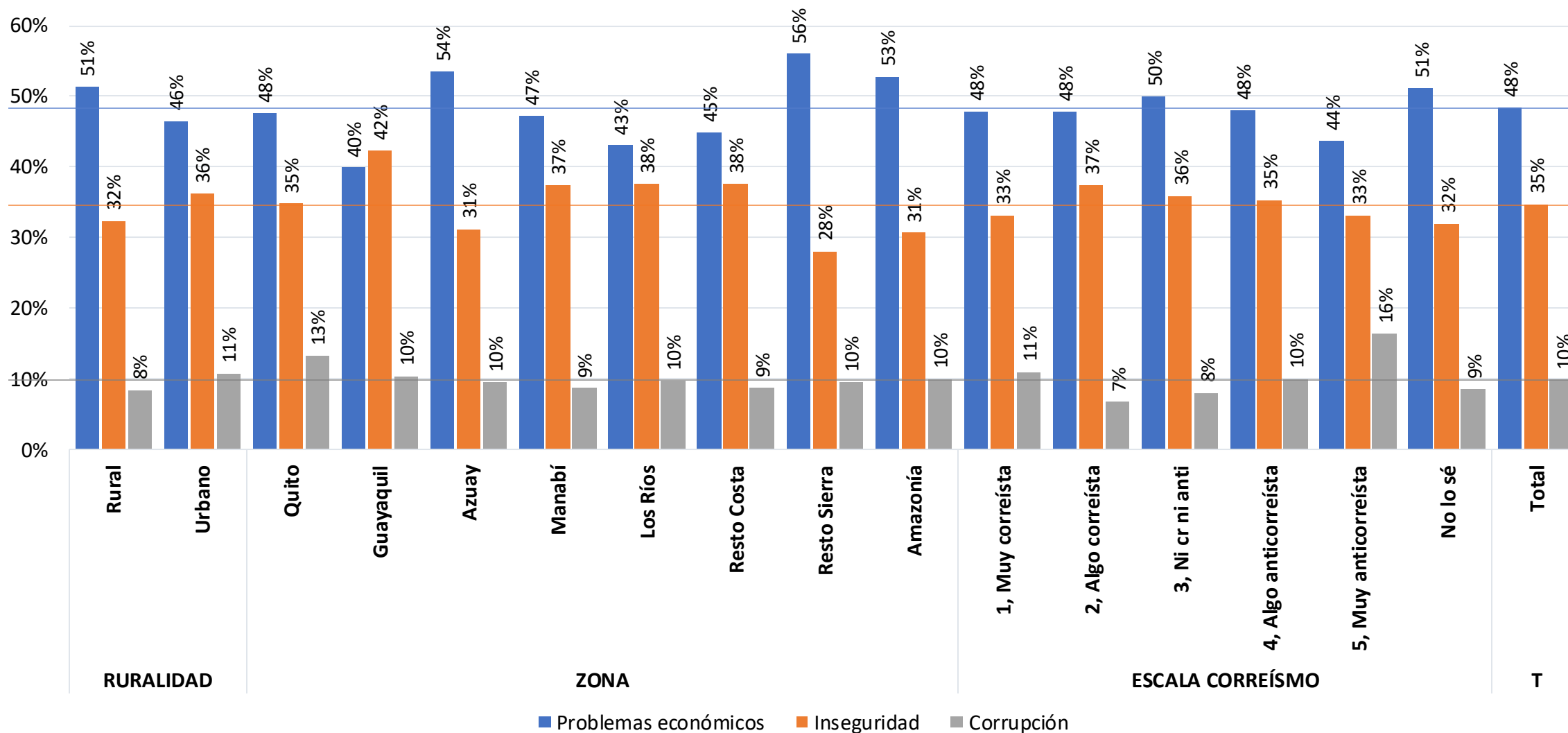



Valoración de actores políticos

Valoración de Daniel Noboa

¿Cómo valoras a los siguientes actores políticos e instituciones?

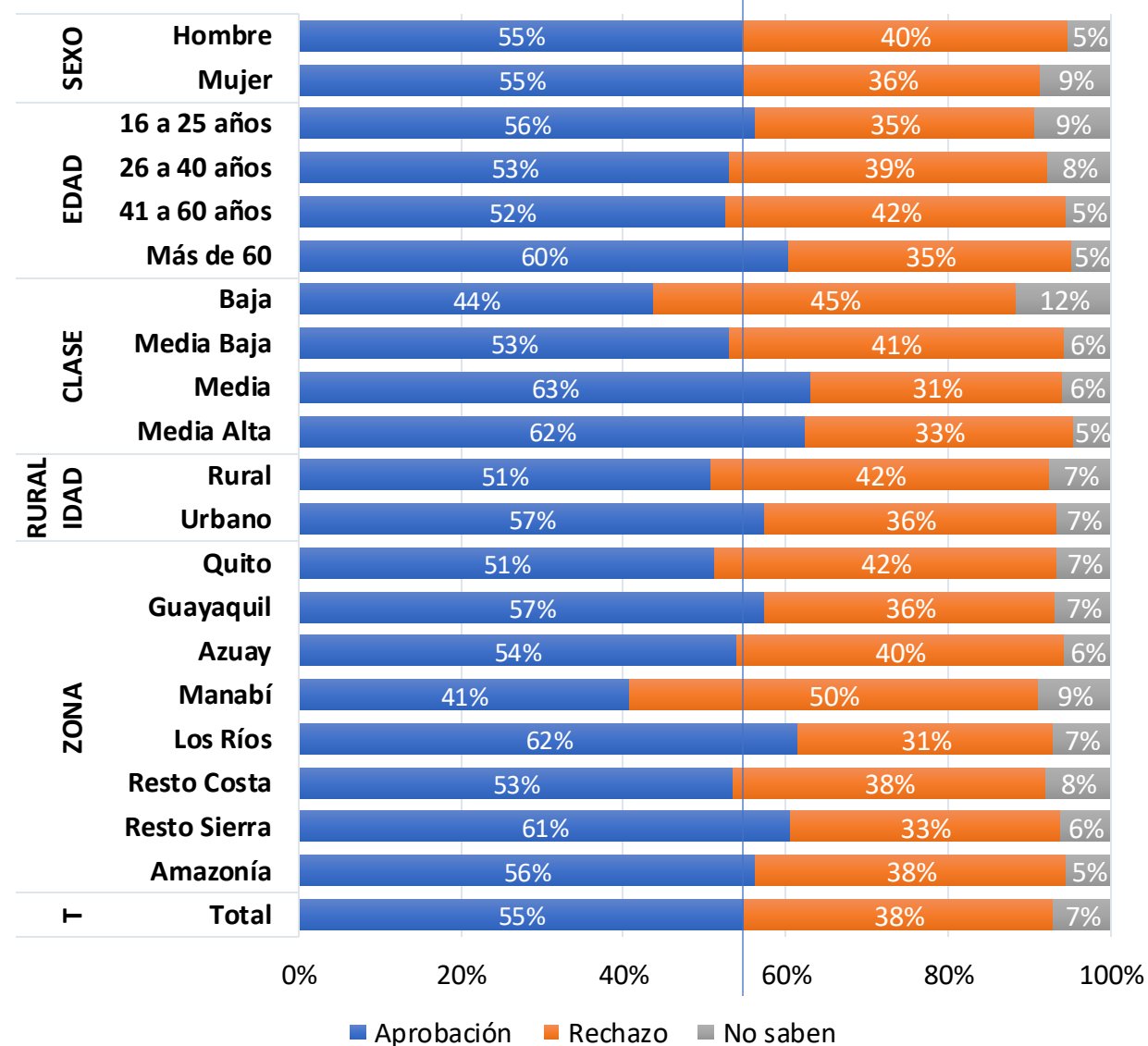
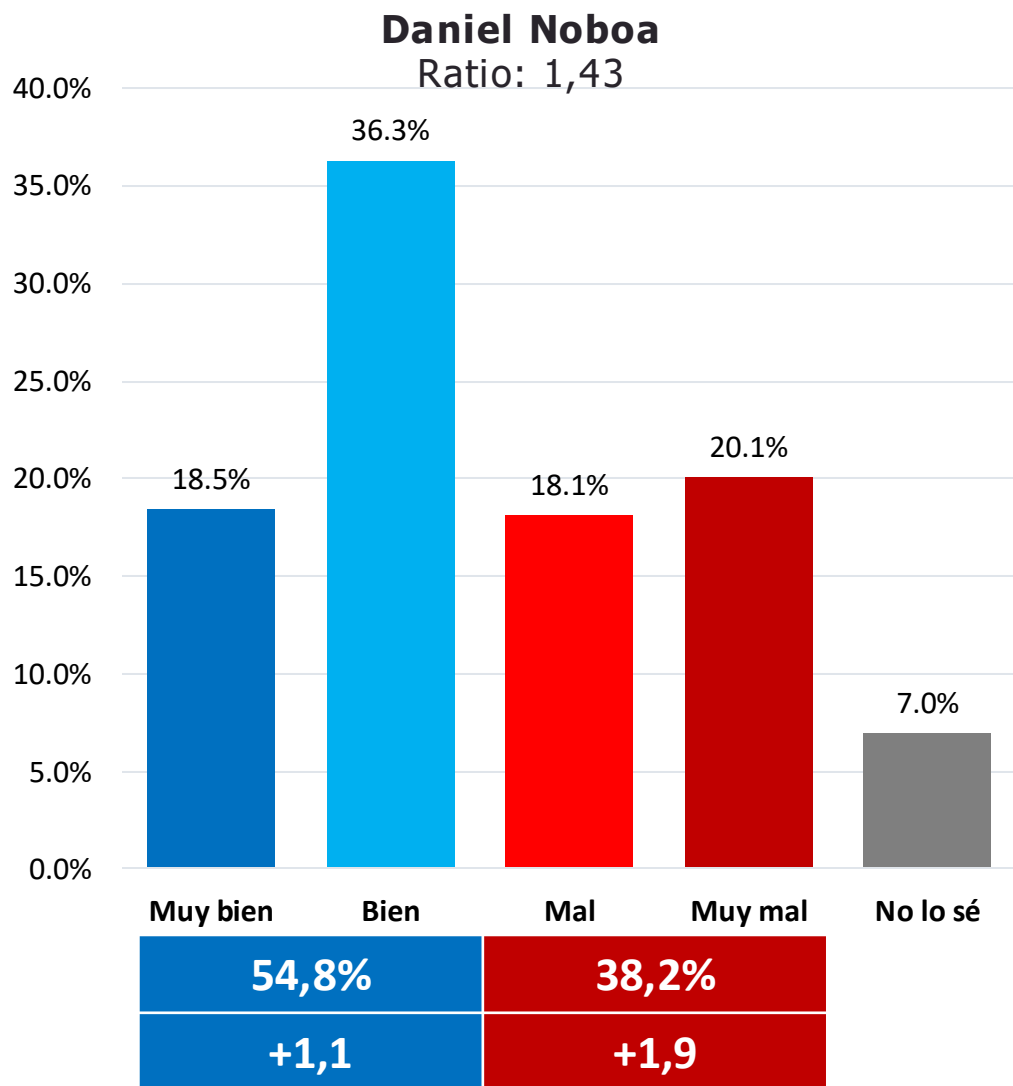

Valoración de Daniel Noboa: evolución

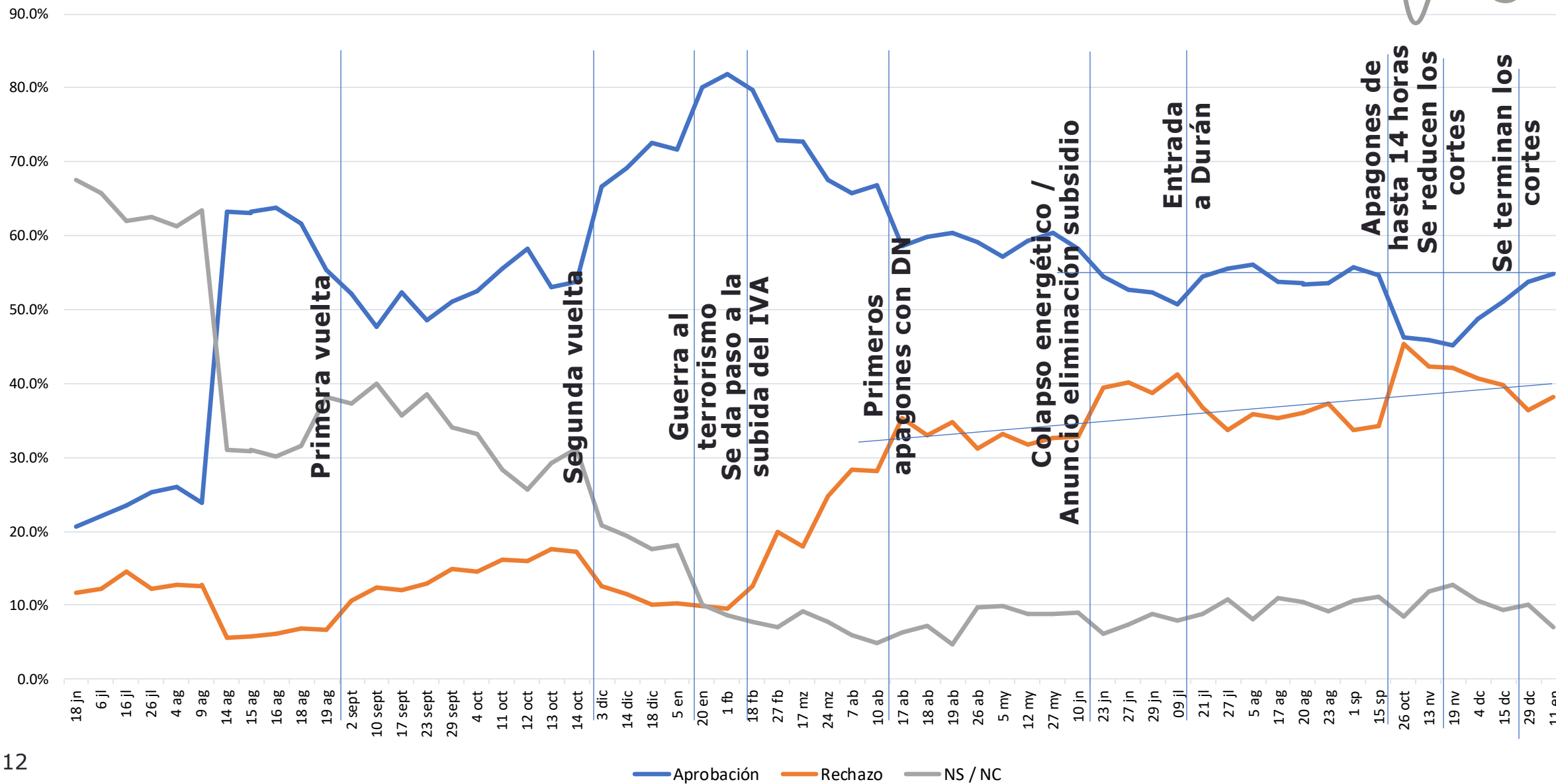

Valoración de Luisa González

¿Cómo valoras a los siguientes actores políticos e instituciones?

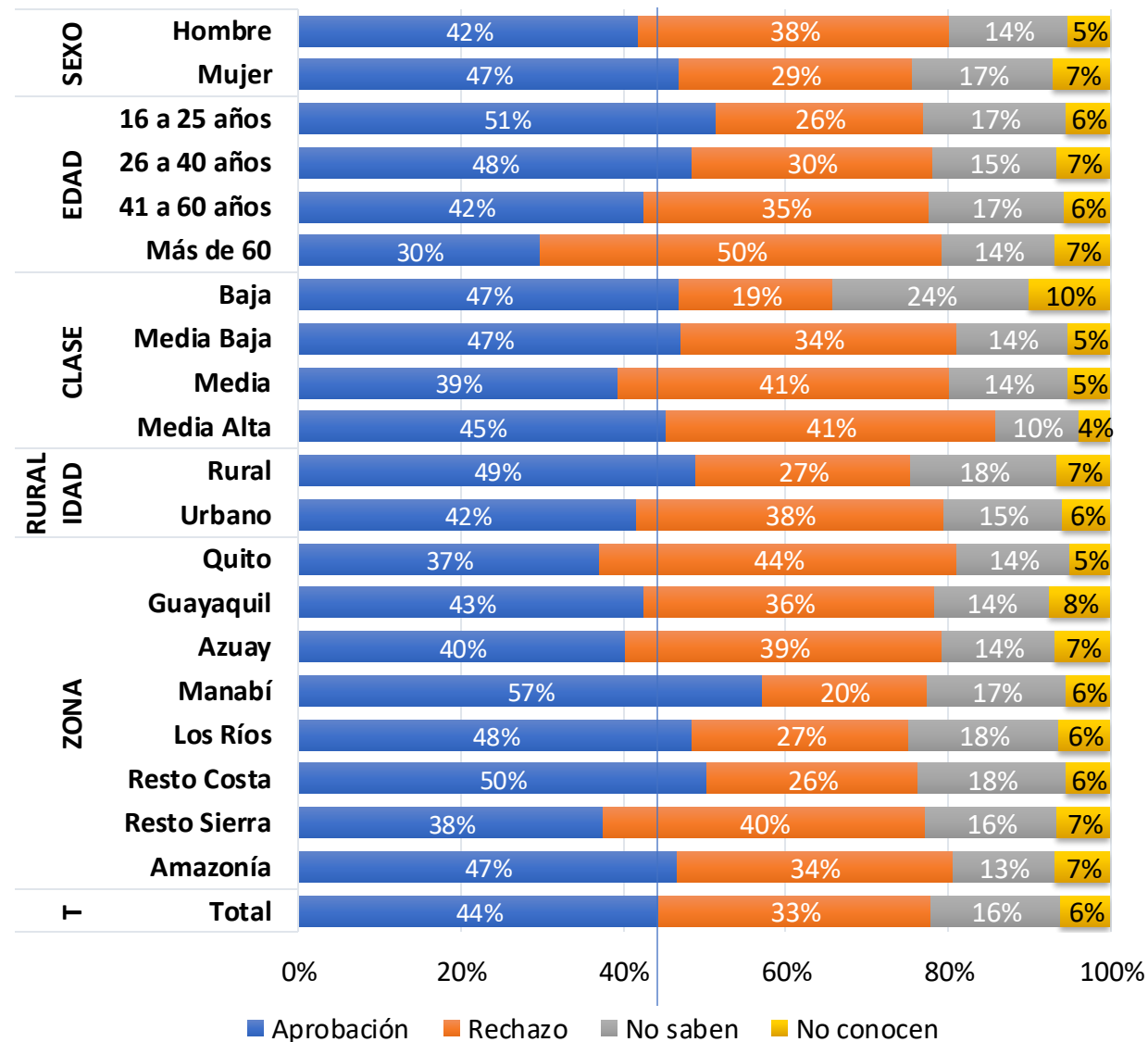
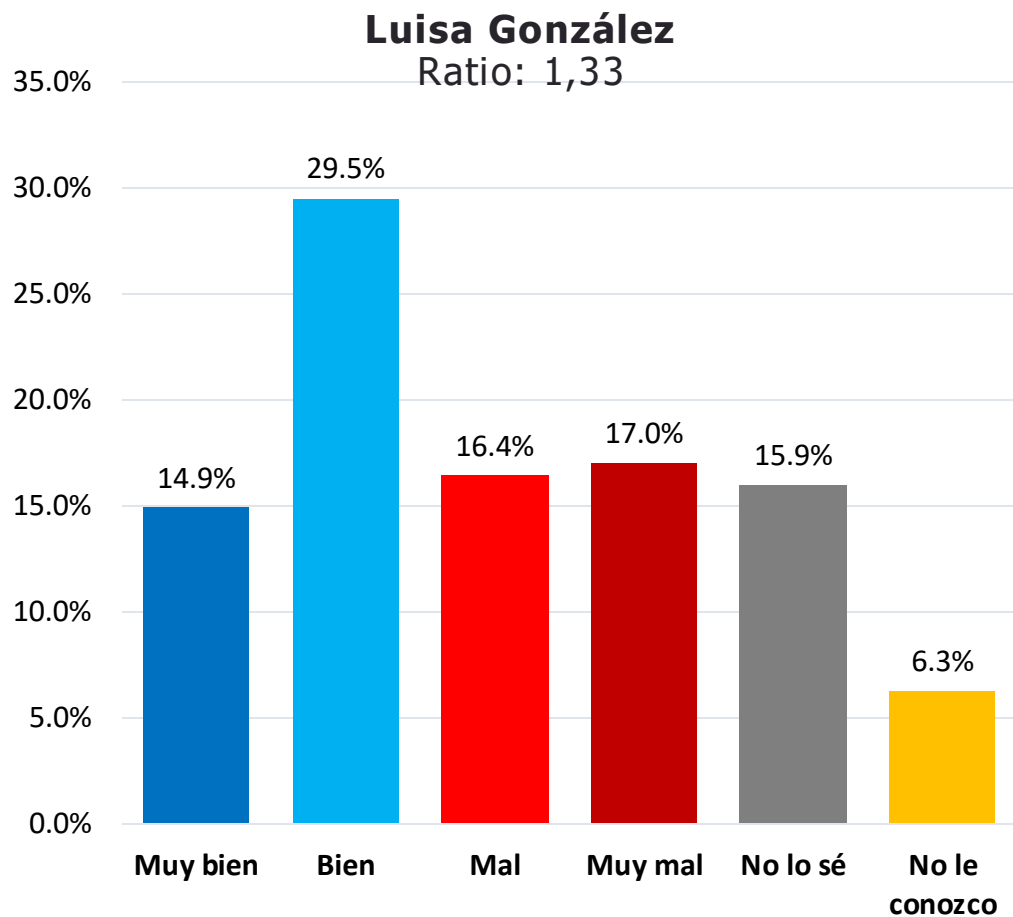

Valoración de Luisa González: evolución

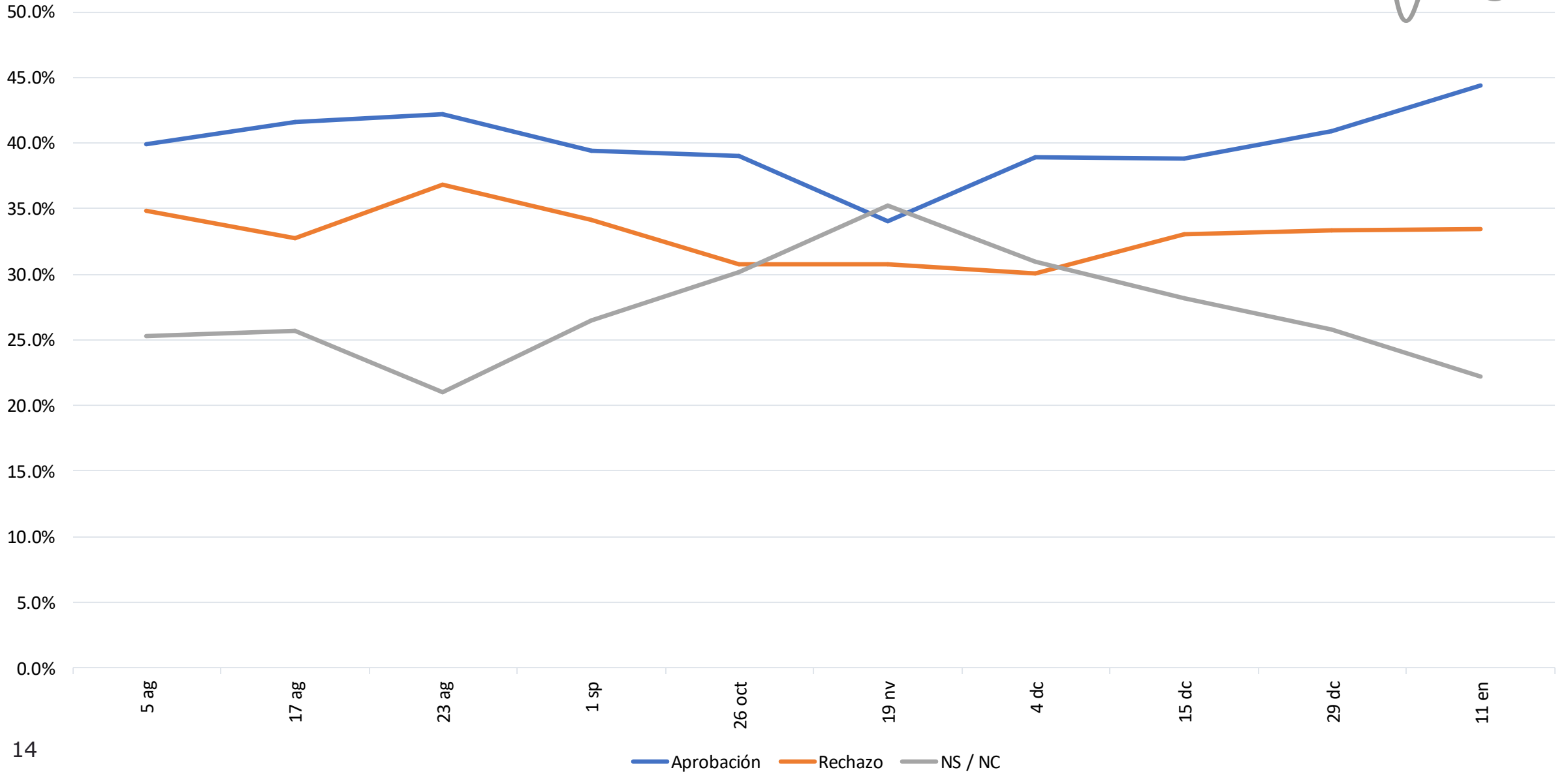



Intención de voto

Intención de voto directo – Presidencia

Si hoy fueran las elecciones presidenciales, ¿por qué candidato/a votarías?

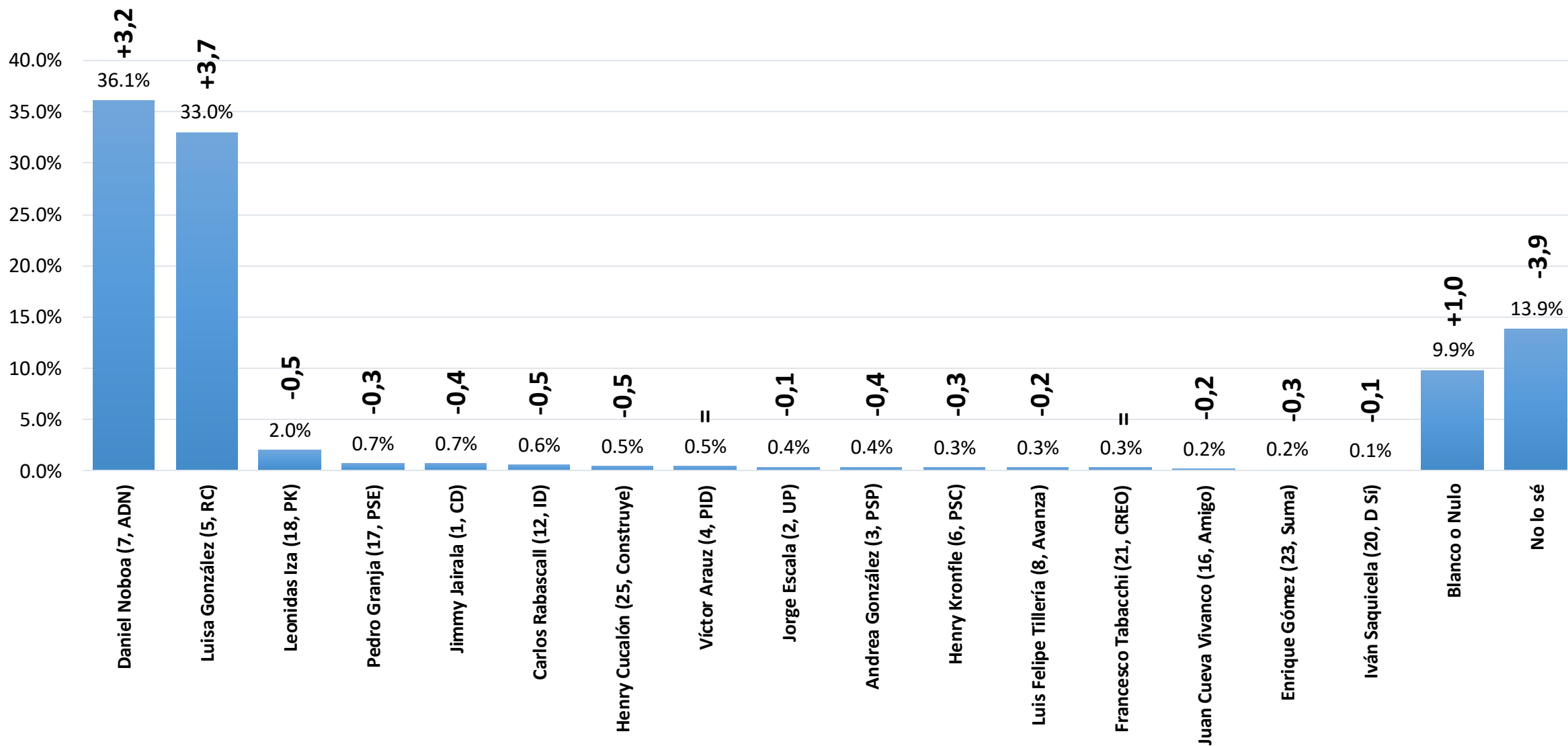

Intención de voto directo – Presidencia

Si hoy fueran las elecciones presidenciales, ¿por qué candidato/a votarías?

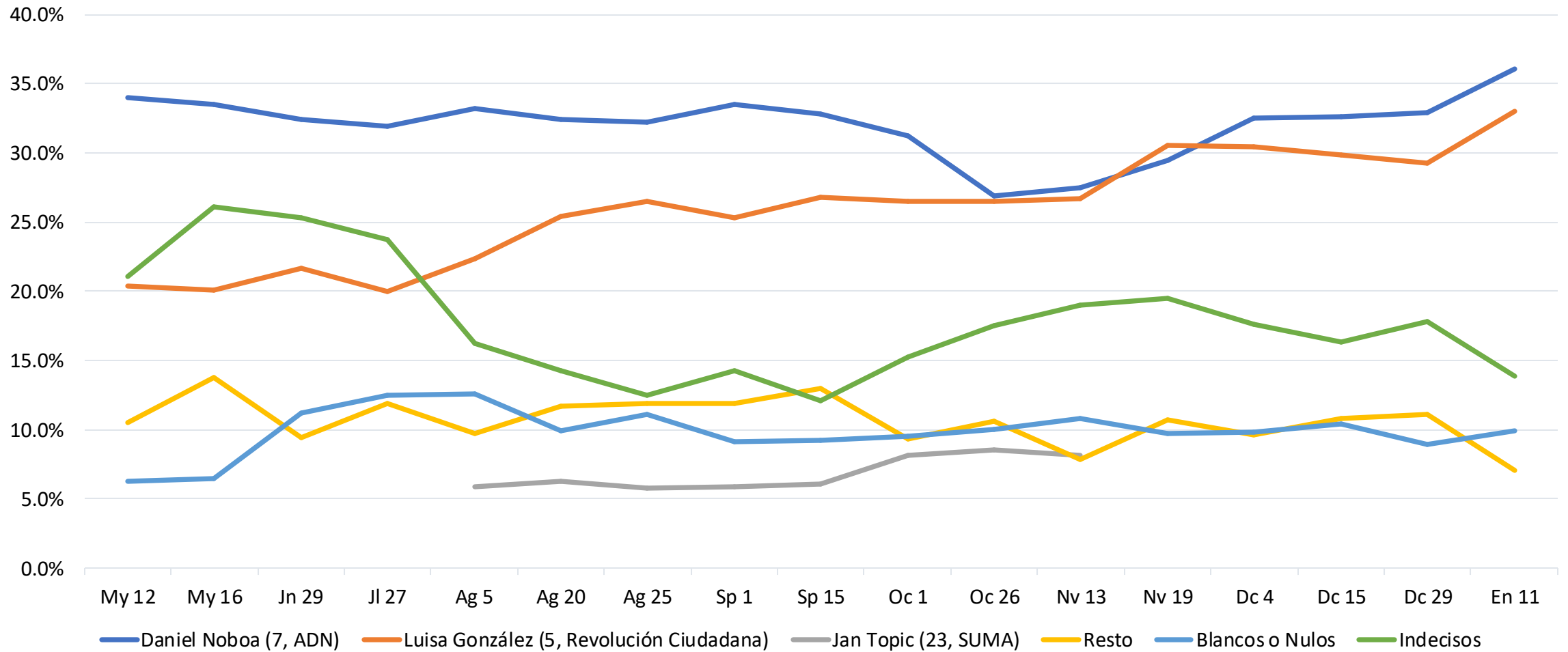

Estimación de voto válido

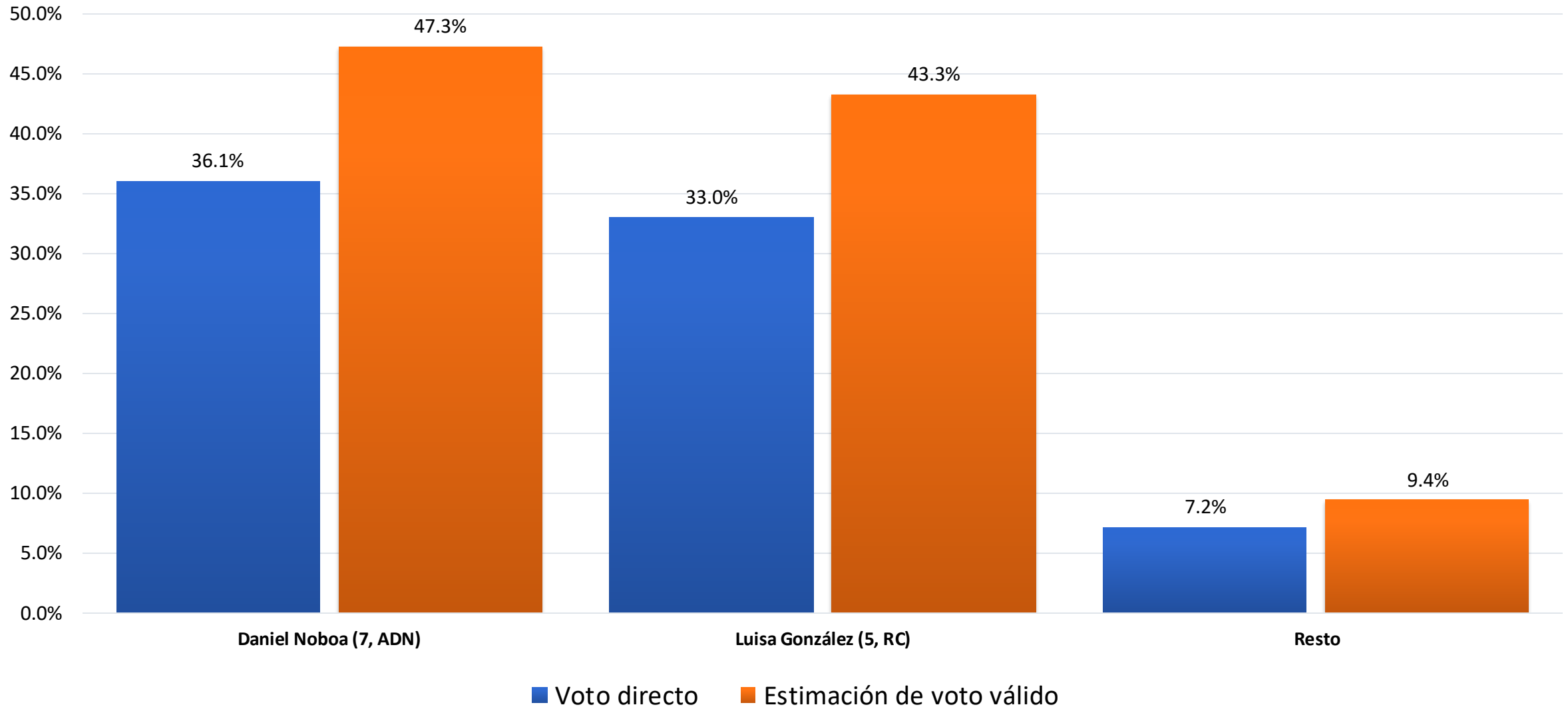

Intención de voto - Asambleaístas

¿Y para assembleístas a qué lista votarías?

